VISIT…

LANZAROTE Caliente.COM

МІНІСТЕРСТВО КУЛЬТУРИ І ТУРИЗМУ УКРАЇНИ
ДЕРЖАВНА АКАДЕМІЯ КЕРІВНИХ КАДРІВ КУЛЬТУРИ І МИСТЕЦТВ

АЛЬБОМ
ШАНУВАЛЬНИКА МУЗИКИ

Популярні мелодії

(перекладення для фортепіано Л.Карпенко)

Випуск 1

КИЇВ–2006

Альбом любителя музыки состоит из двух выпусков и включает в себя 42 обработки популярных мелодий. Это переложения для фортепиано песен из репертуара Биттлз, АББА, оркестра Поля Мориа и другие. В основном, это произведения западной и русской эстрады, но есть и отечественные, такие, как «Холодно» С. Вакарчука. Сборник составлен по заявкам педагогов и учащихся. Он может быть использован для домашнего музицирования, на уроках чтения с листа, а также на занятиях по подбору на слух. При наличии звукозаписи произведения будет полезно сравнить переложение с оригиналом и, таким образом, сделать выводы о применении методов транскрипции оркестровой и ансамблевой музыки для фортепиано.

При изучении предложенных пьес педагог может по своему усмотрению упрощать или усложнять фактуру аранжировки, перераспределять партии левой и правой рук. При этом ритмическую и интонационную основу мелодии варьировать не следует, если не стоит задача создания вариаций на данную тему.

Изучение сборника целесообразно начинать с пьес кантиленного характера, поскольку учащиеся на первых порах могут испытывать затруднения при изучении сложных метро-ритмических структур.

Директор Сумской ДМШ №2 Даниленко С. А.

ПЕСНЯ ИЗ ФИЛЬМА "ГАРДЕМАРИНЫ, ВПЕРЕД!"

Adagio *В. Лебедев*

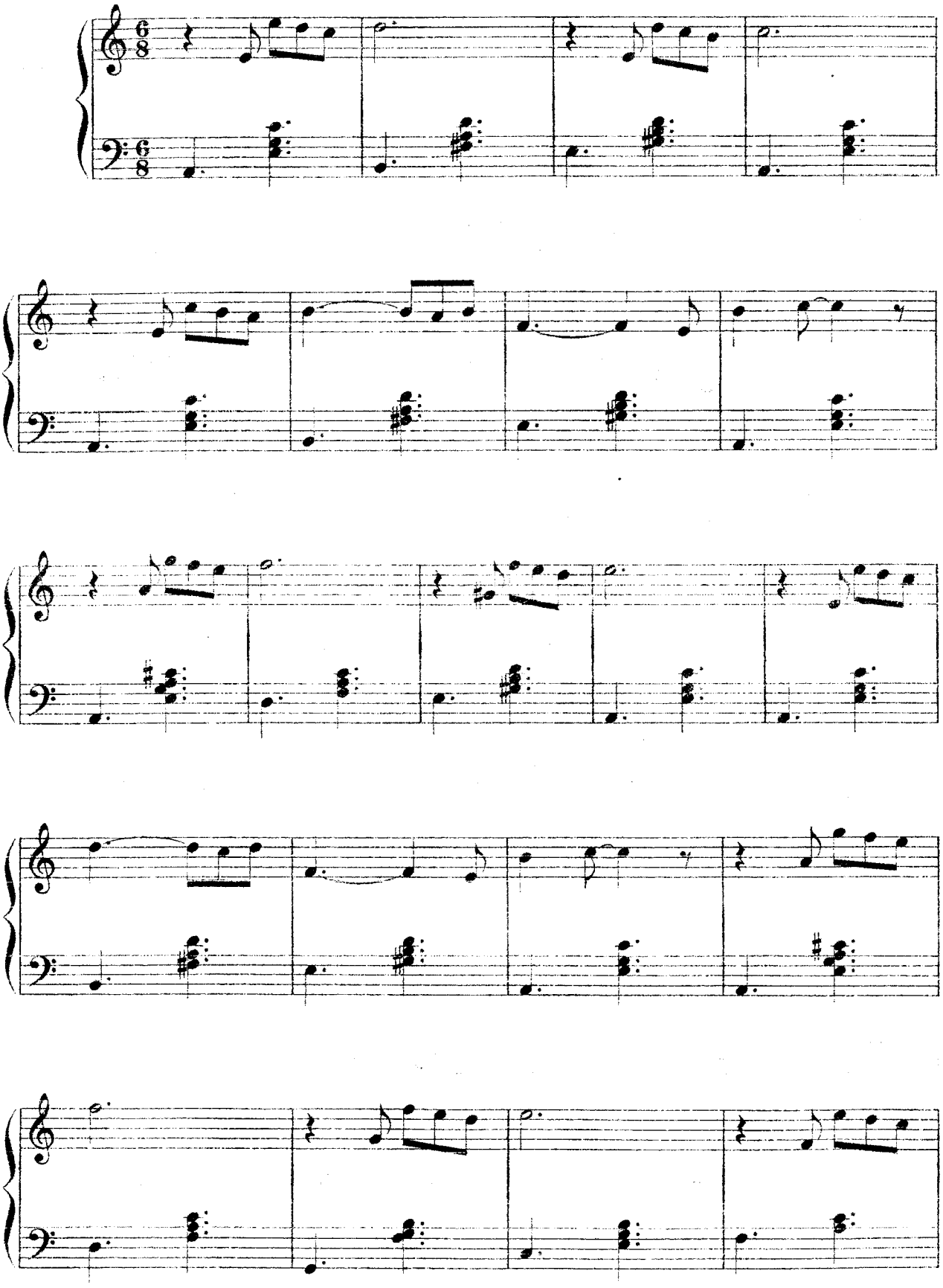

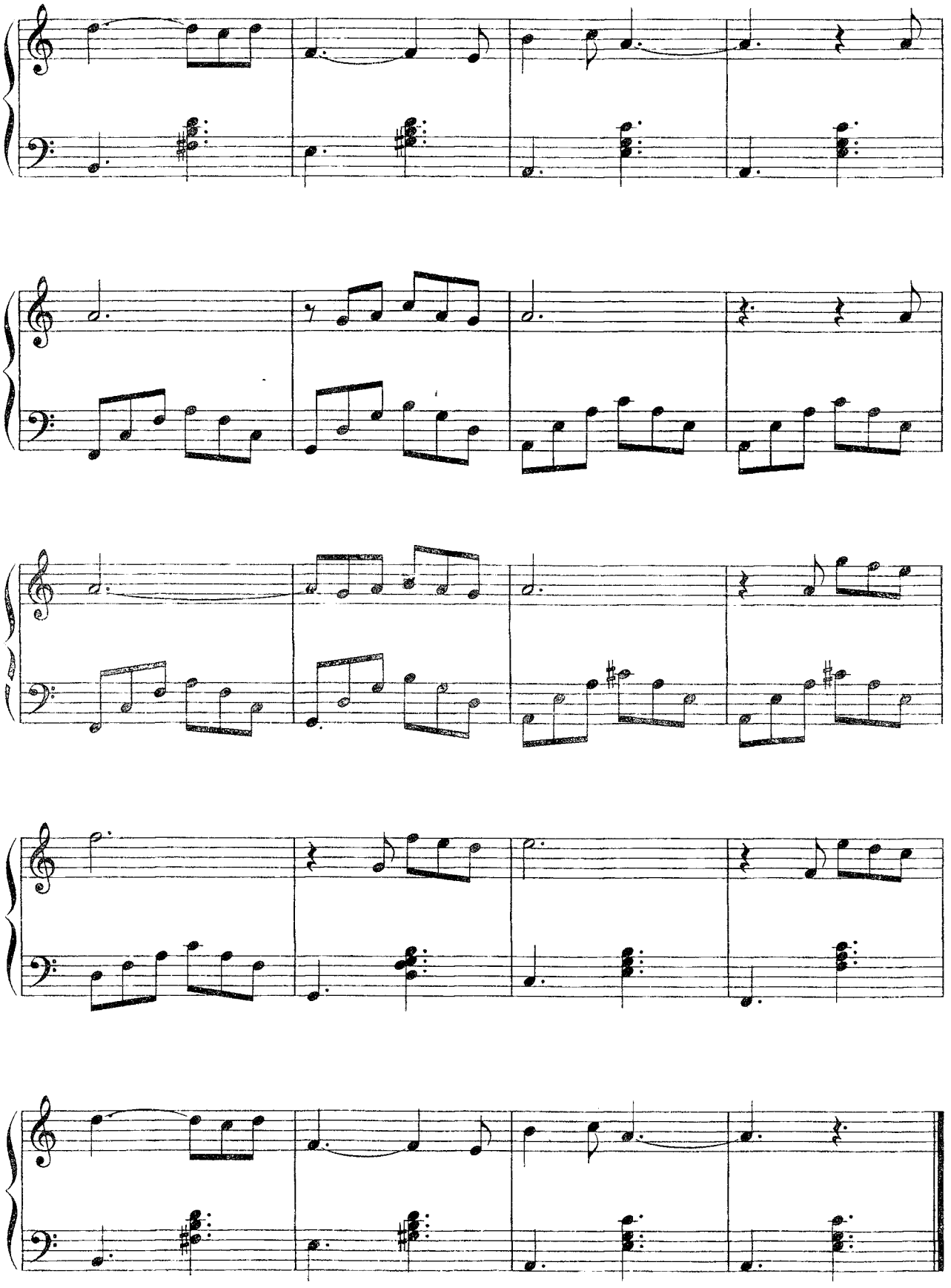

ГОЛУБКА

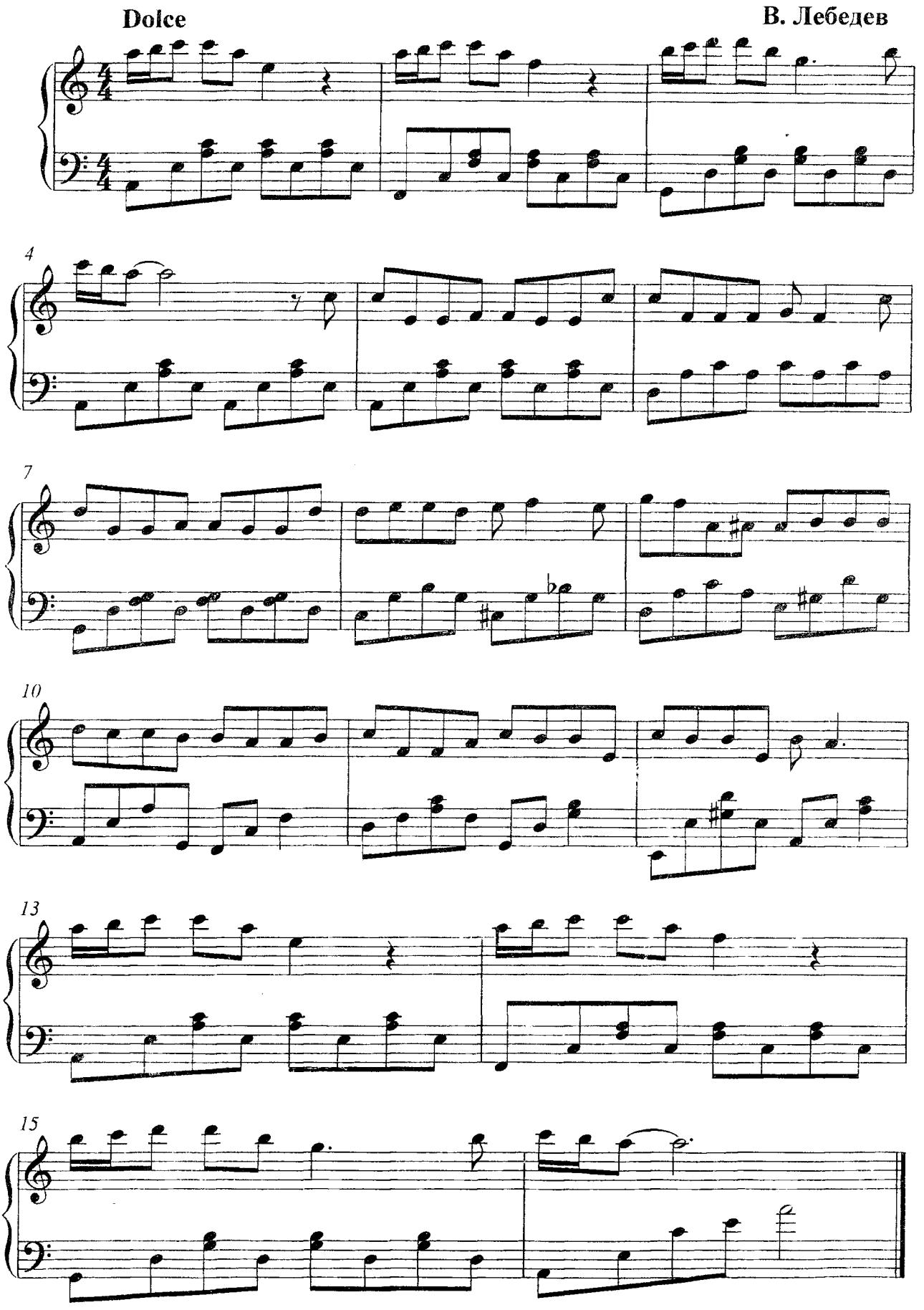

МАЛЕНЬКИЙ ПРИНЦ

Moderato

М. Таривердиев

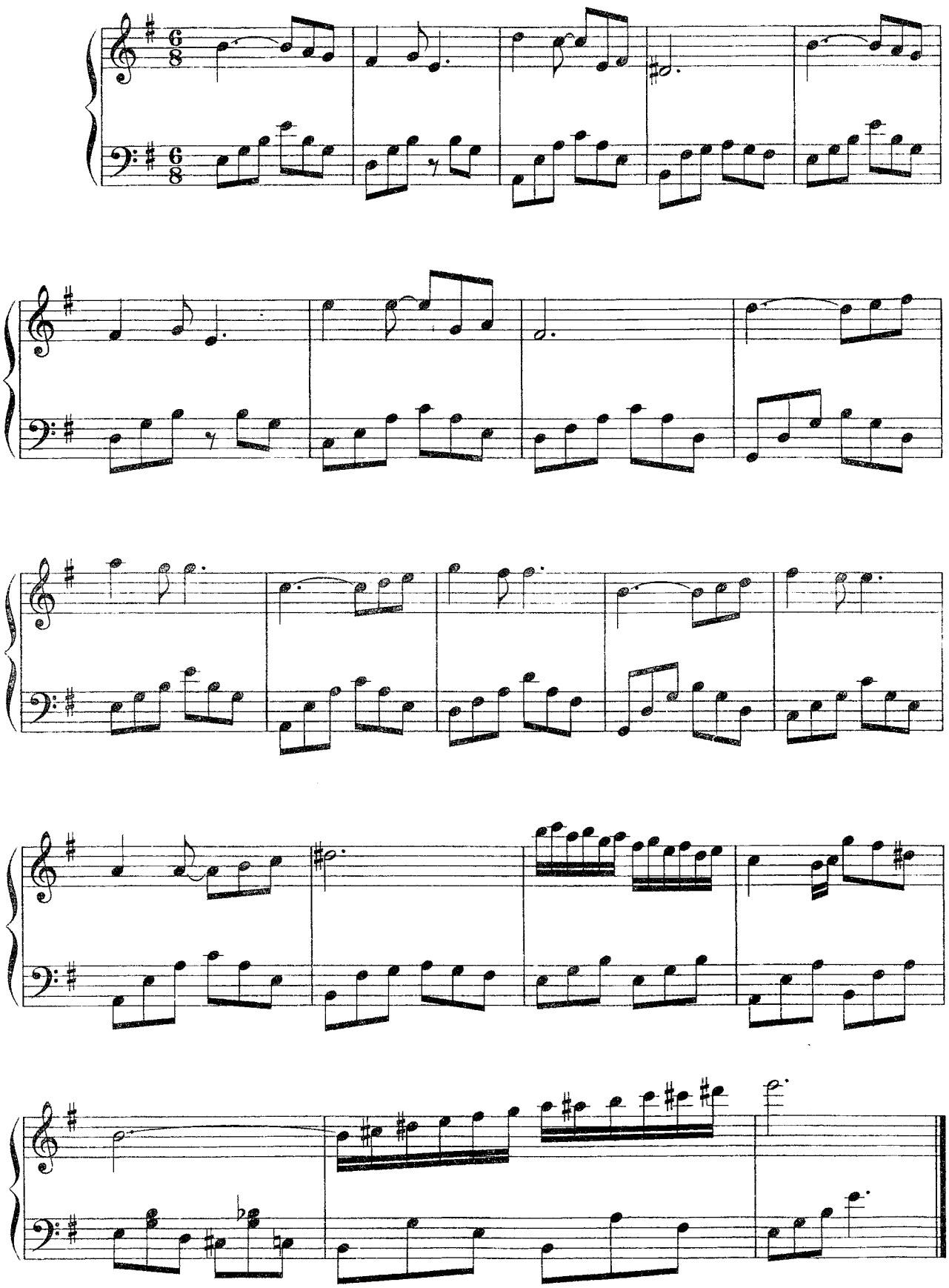

ХОЛОДНО

Moderato

С. Вакарчук

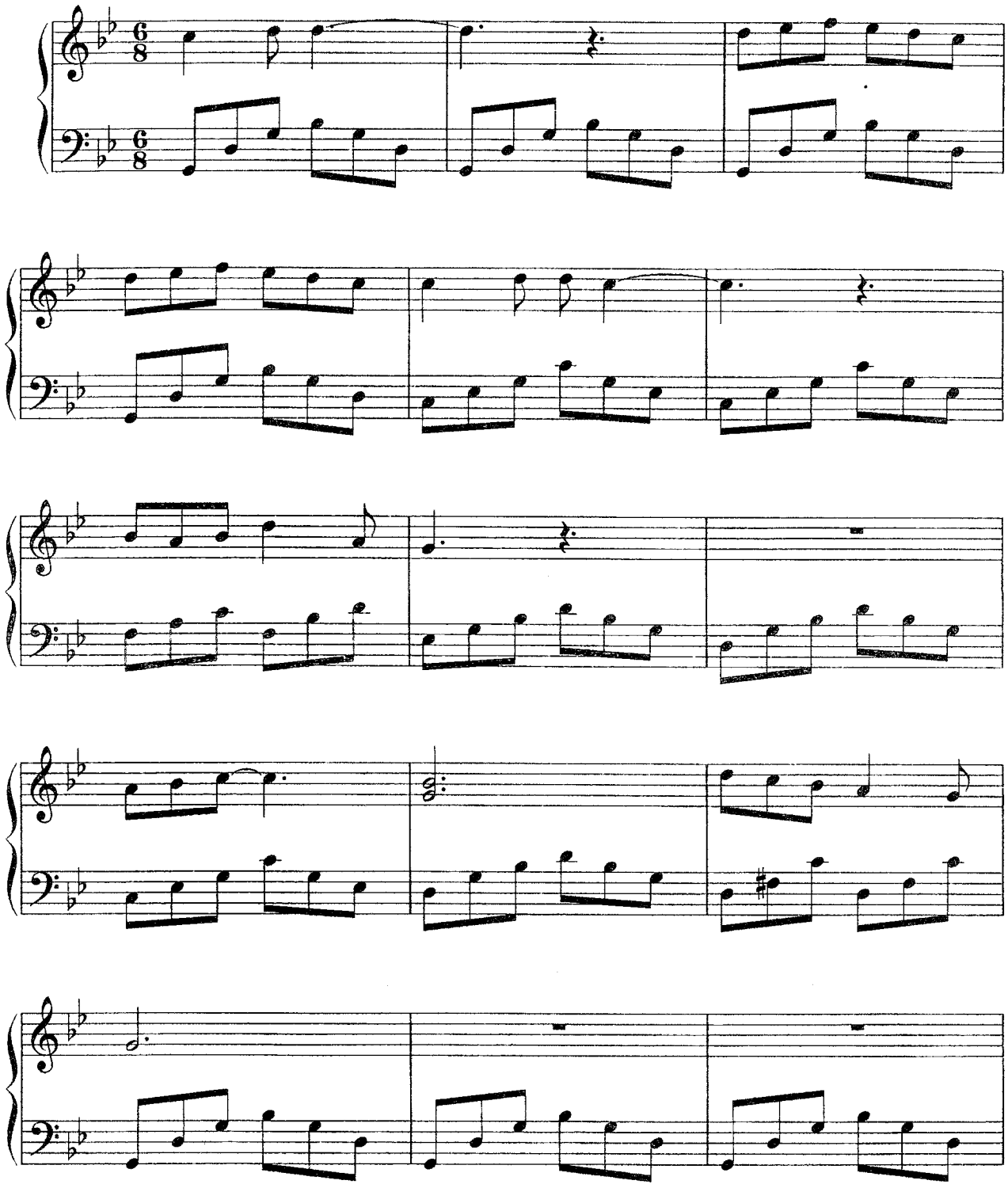

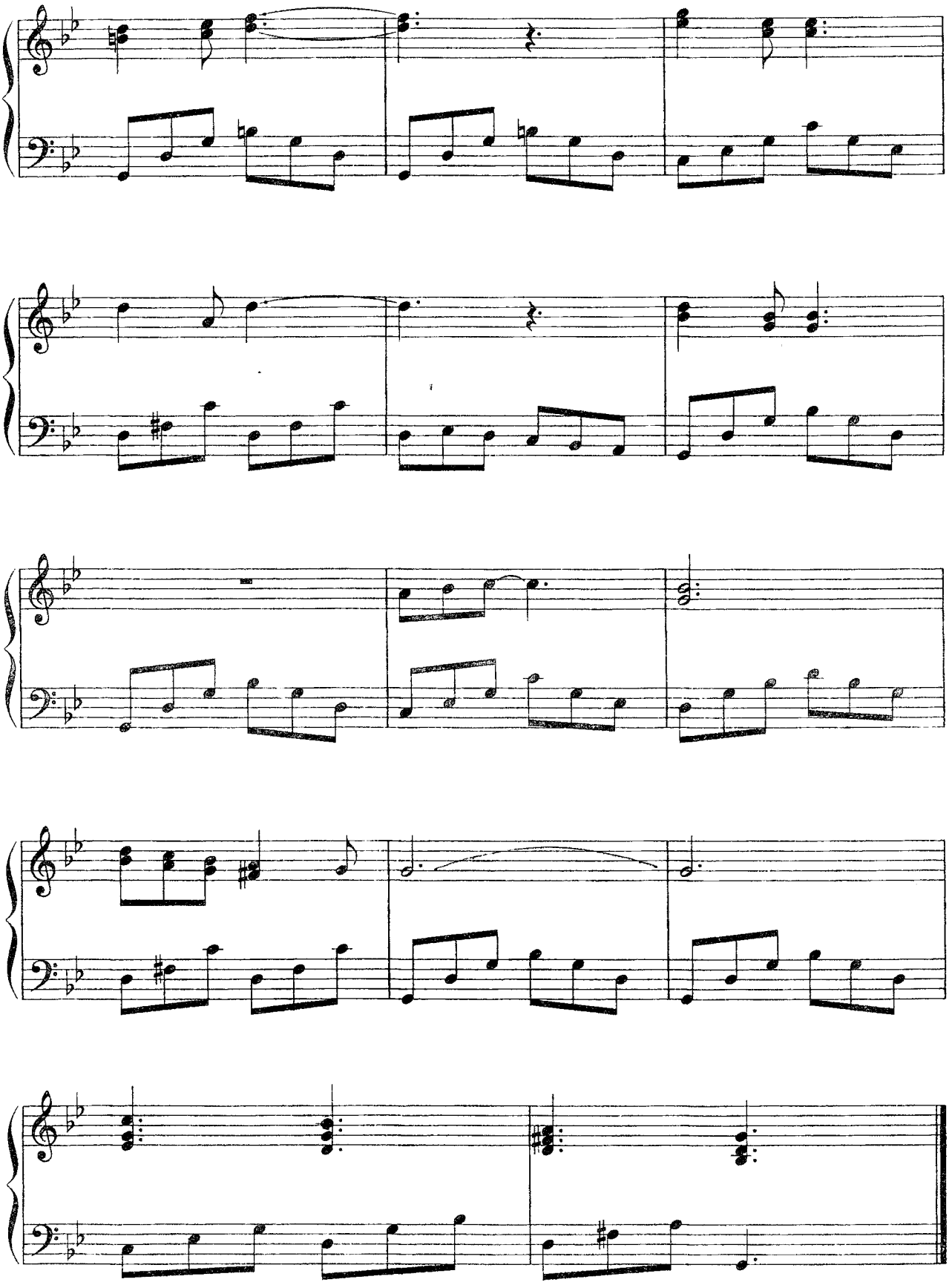

ДЯКУЮ ТОБІ

Moderato **С. Вакарчук**

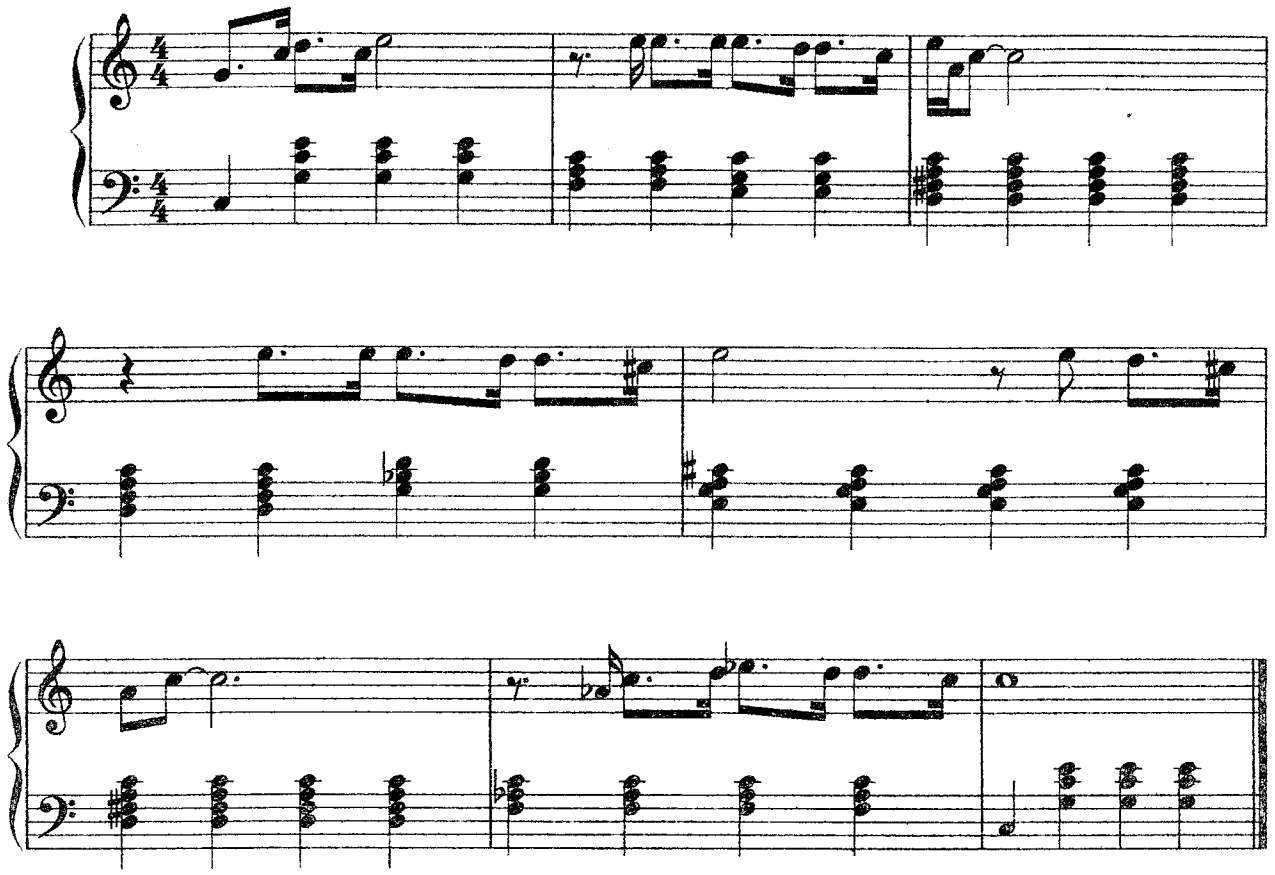

ГОРОД, КОТОРОГО НЕТ

Moderato

И. Корнелюк

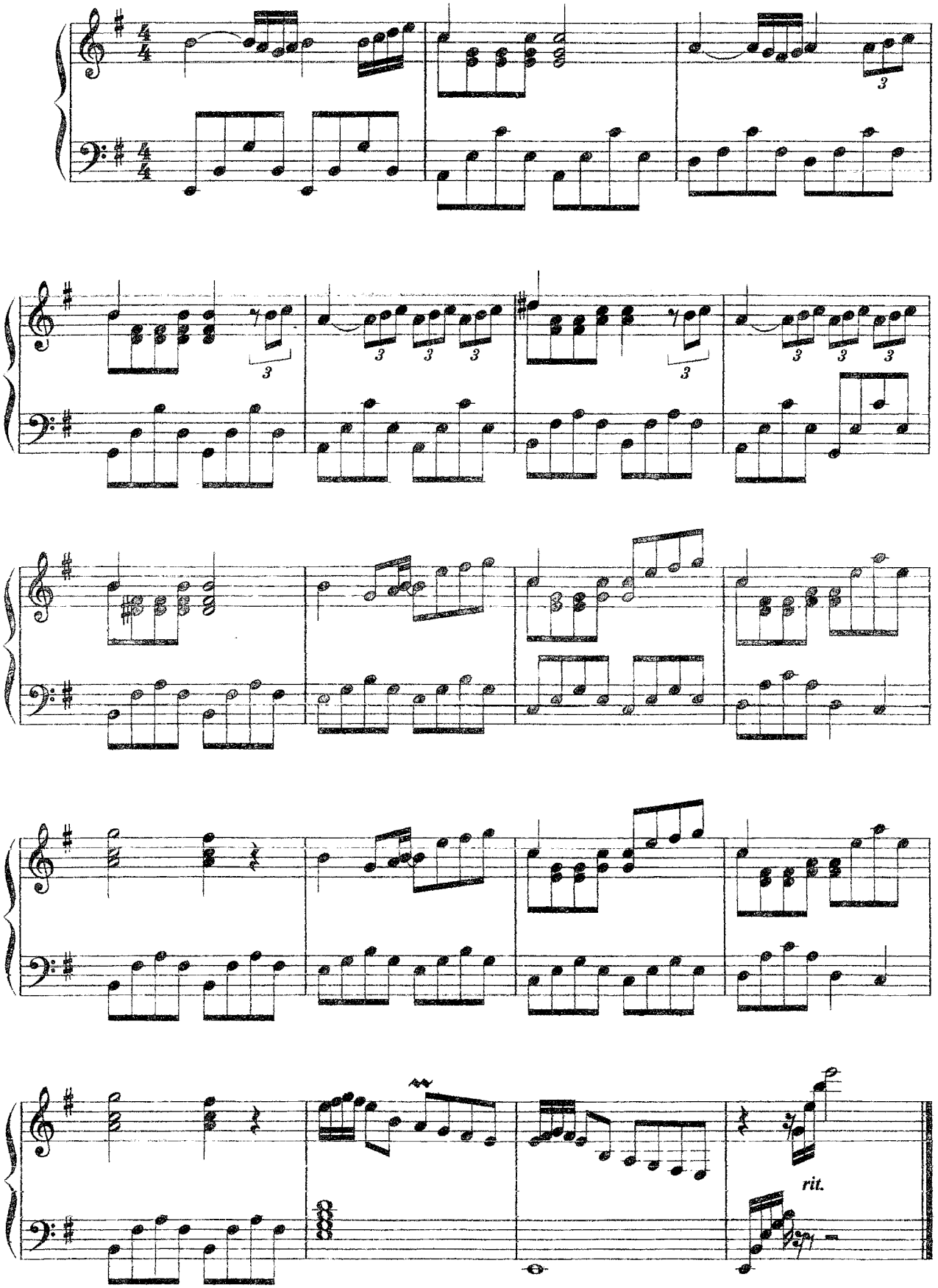

ЧЕРНЫЙ ПРУД

М. Дунаевский

Con moto

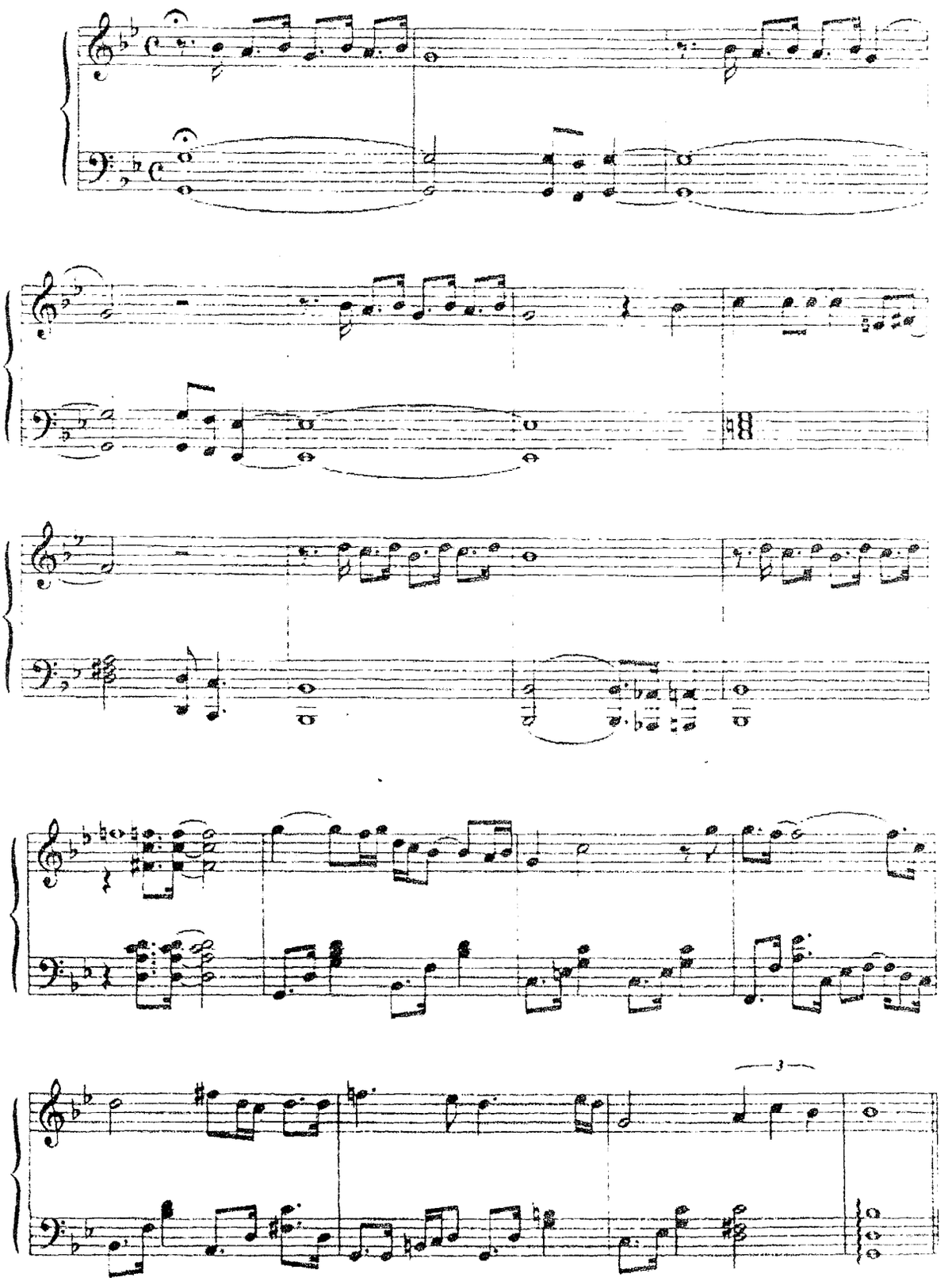

МЕЛОДИЯ

Con moto

Р. Паулс

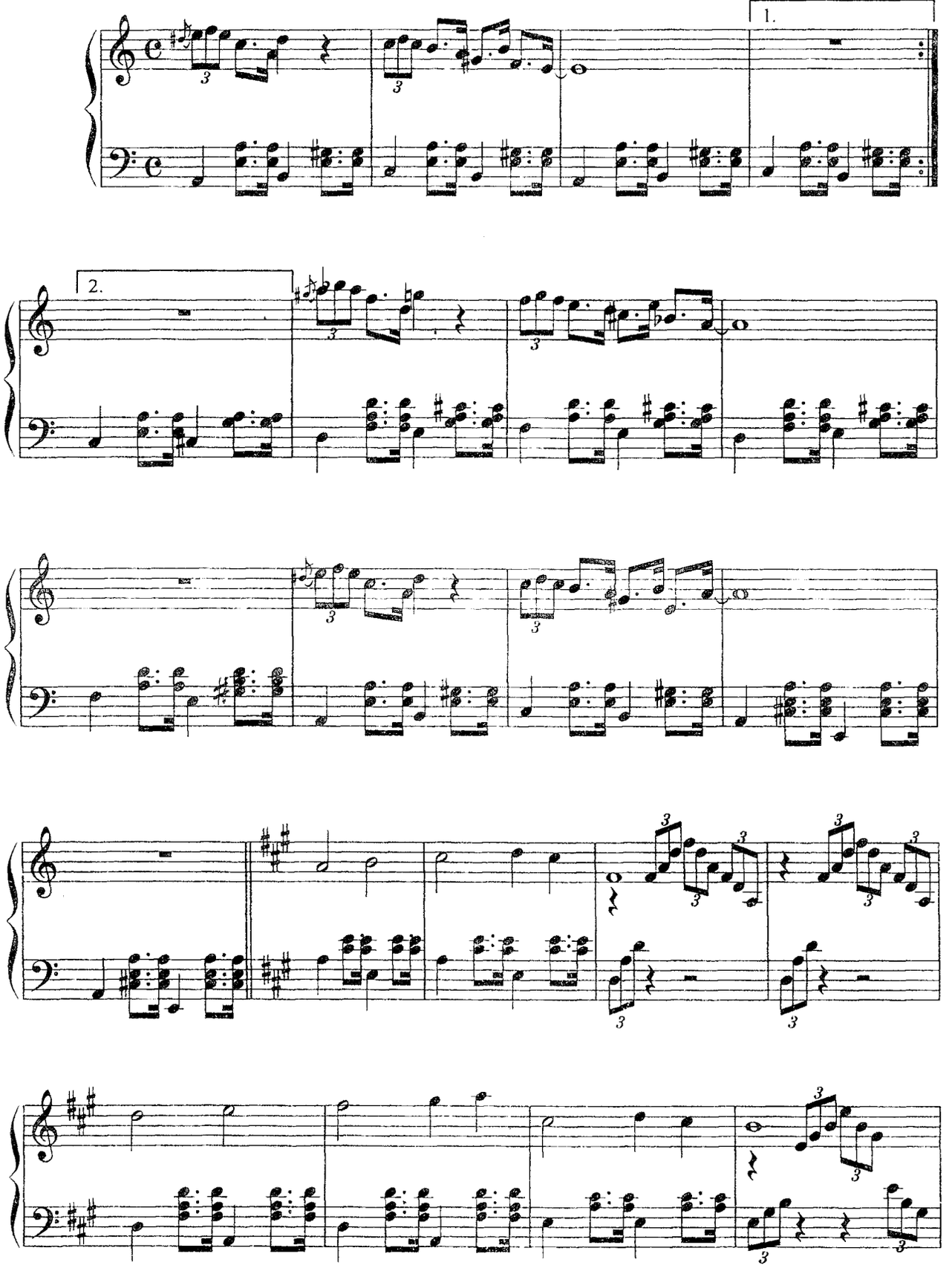

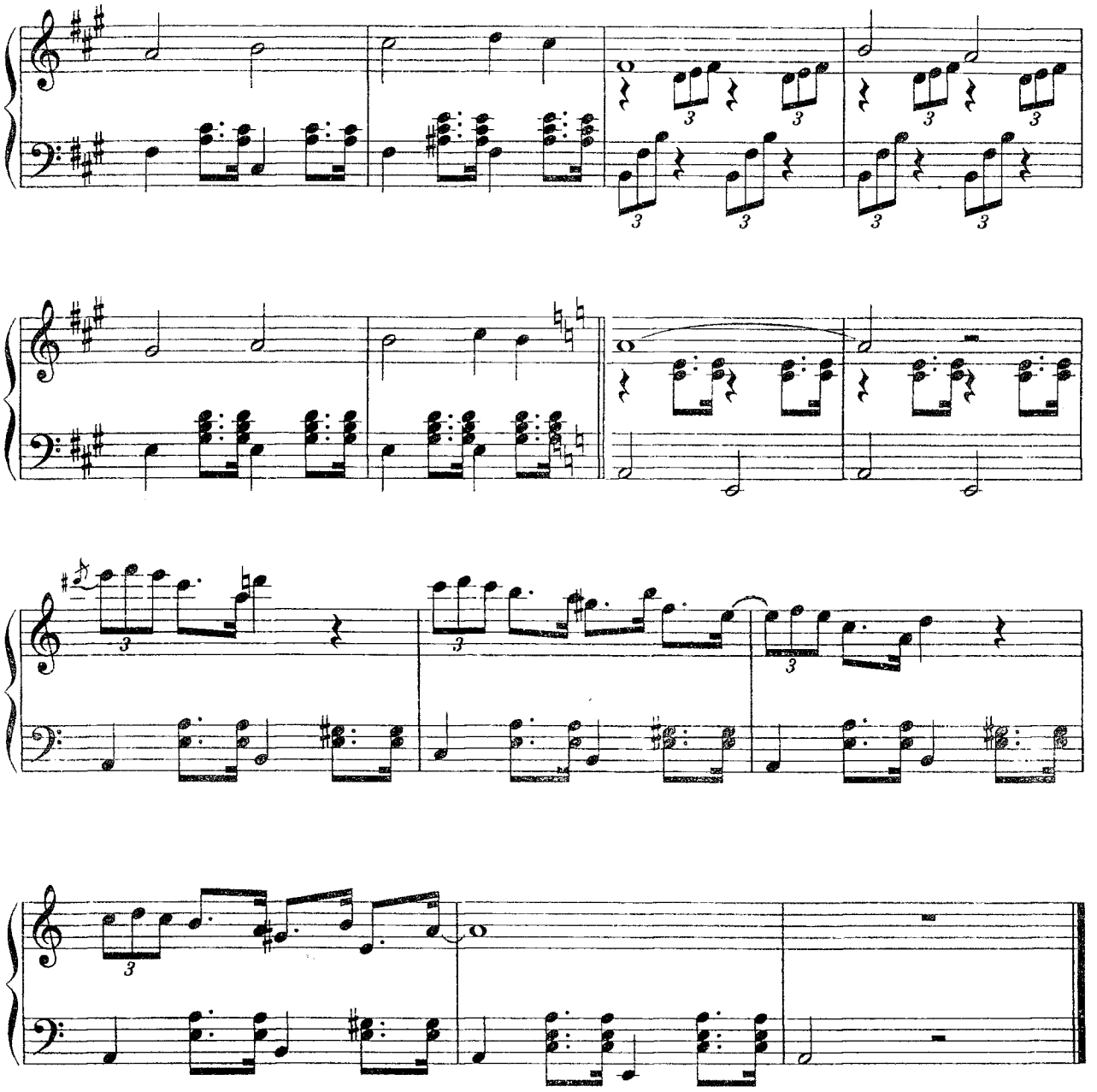

МУЗЫКА ИЗ КИНОФИЛЬМА "ПРОКАЖЕННАЯ"

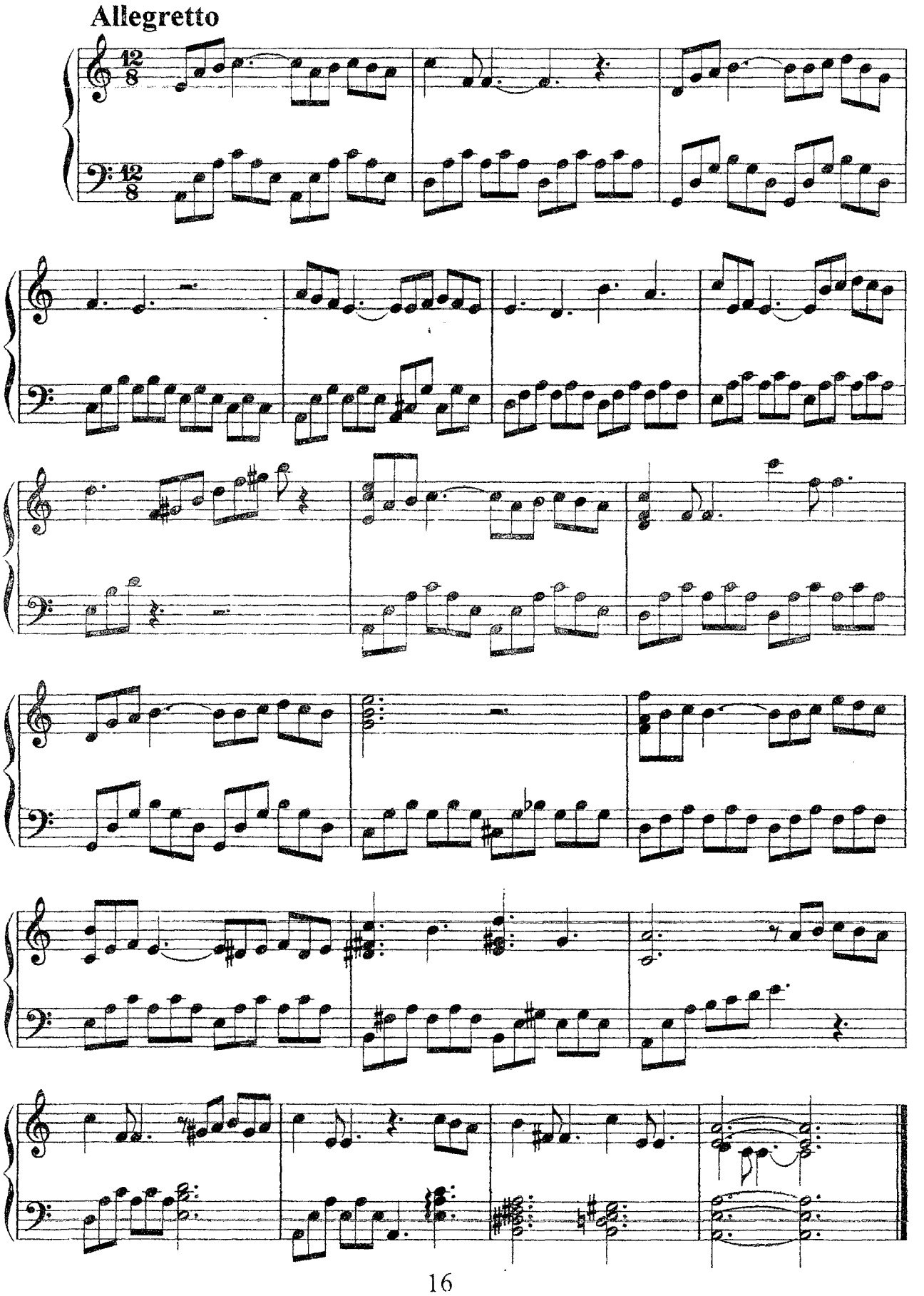

ПОГОВОРИ СО МНОЙ

Moderato *Н. Рота*

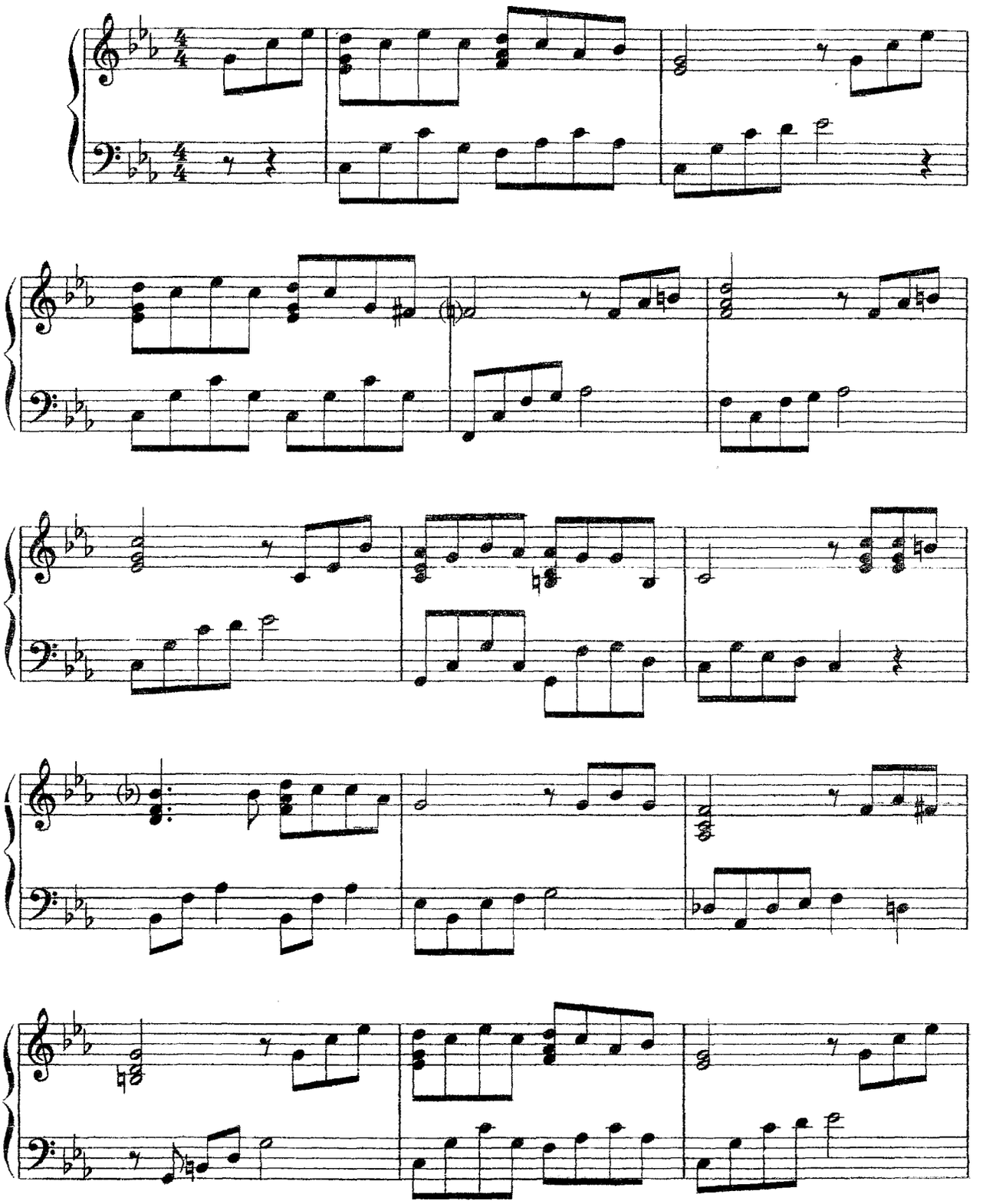

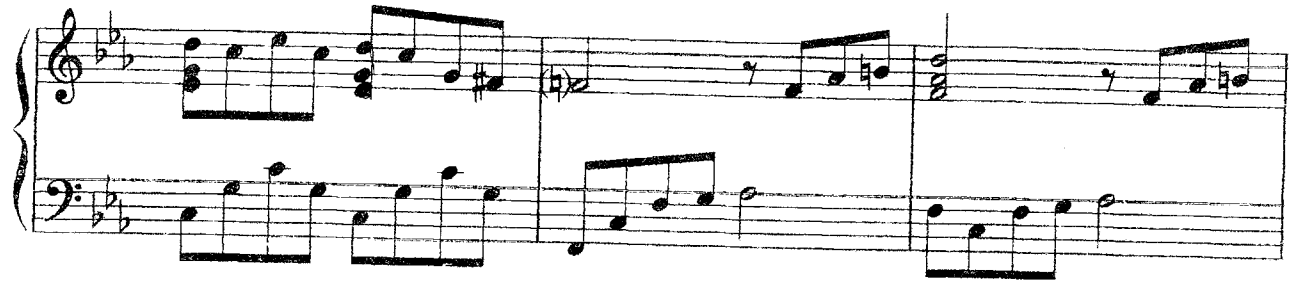

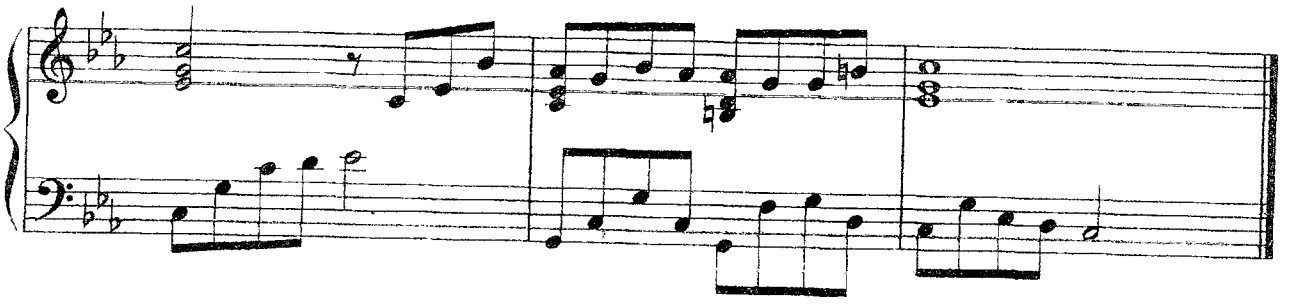

ЧУВСТВА

Moderato **М. Альберт**

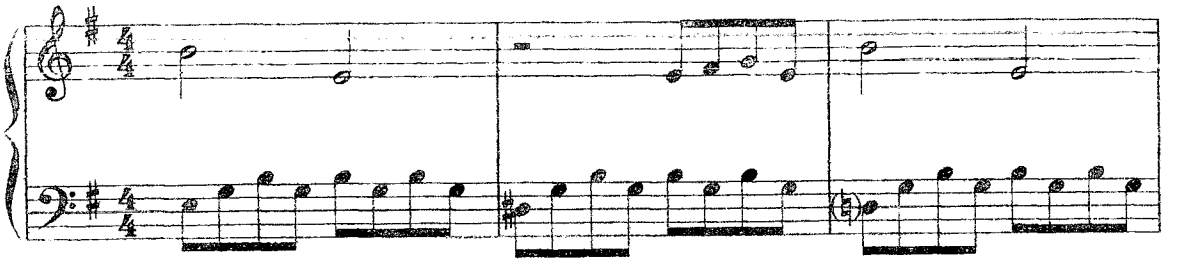

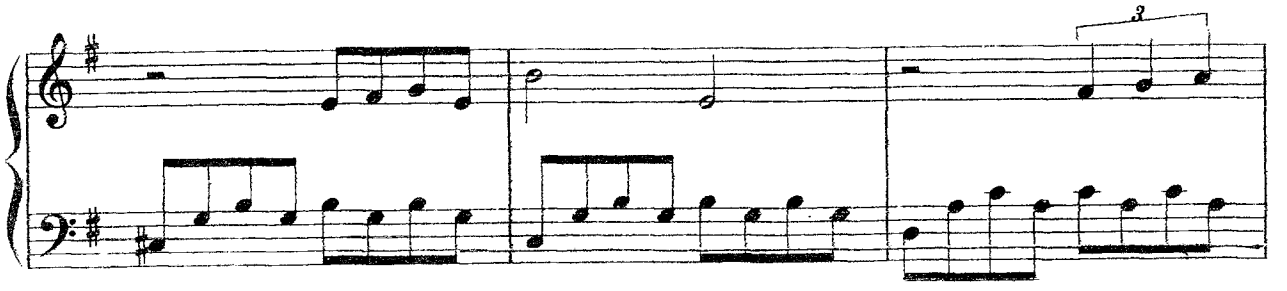

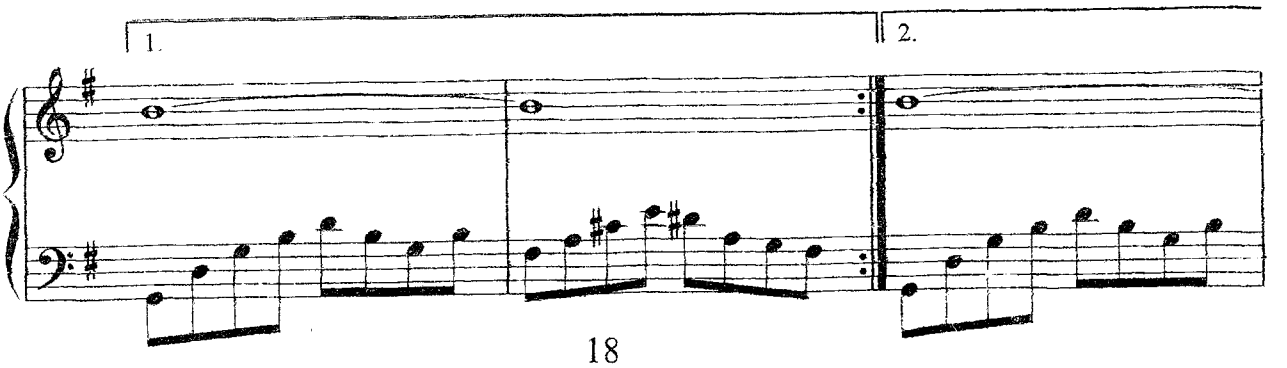

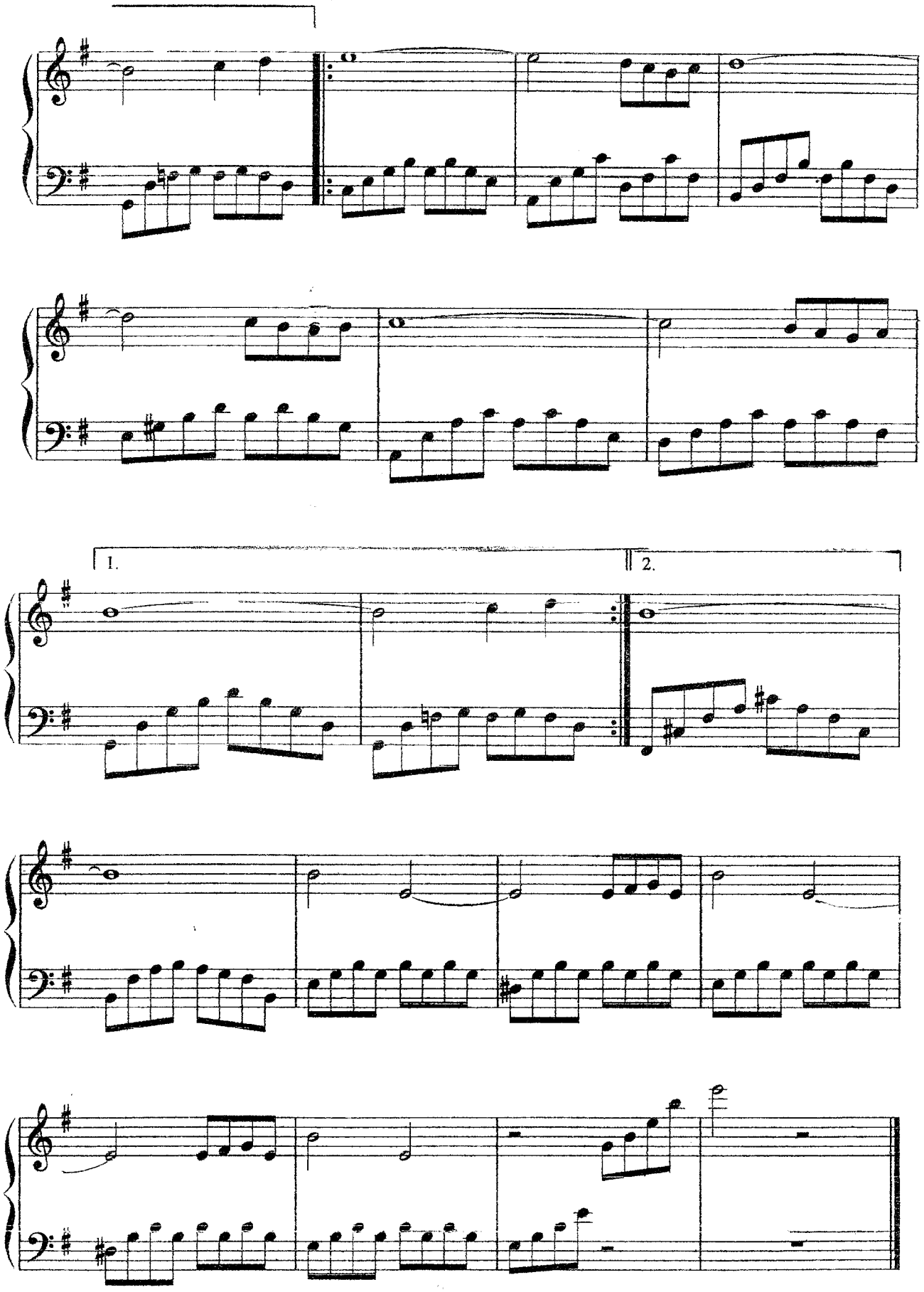
1.
2.

В НАСТРОЕНИИ

Allegro moderato *Дж. Гарленд*

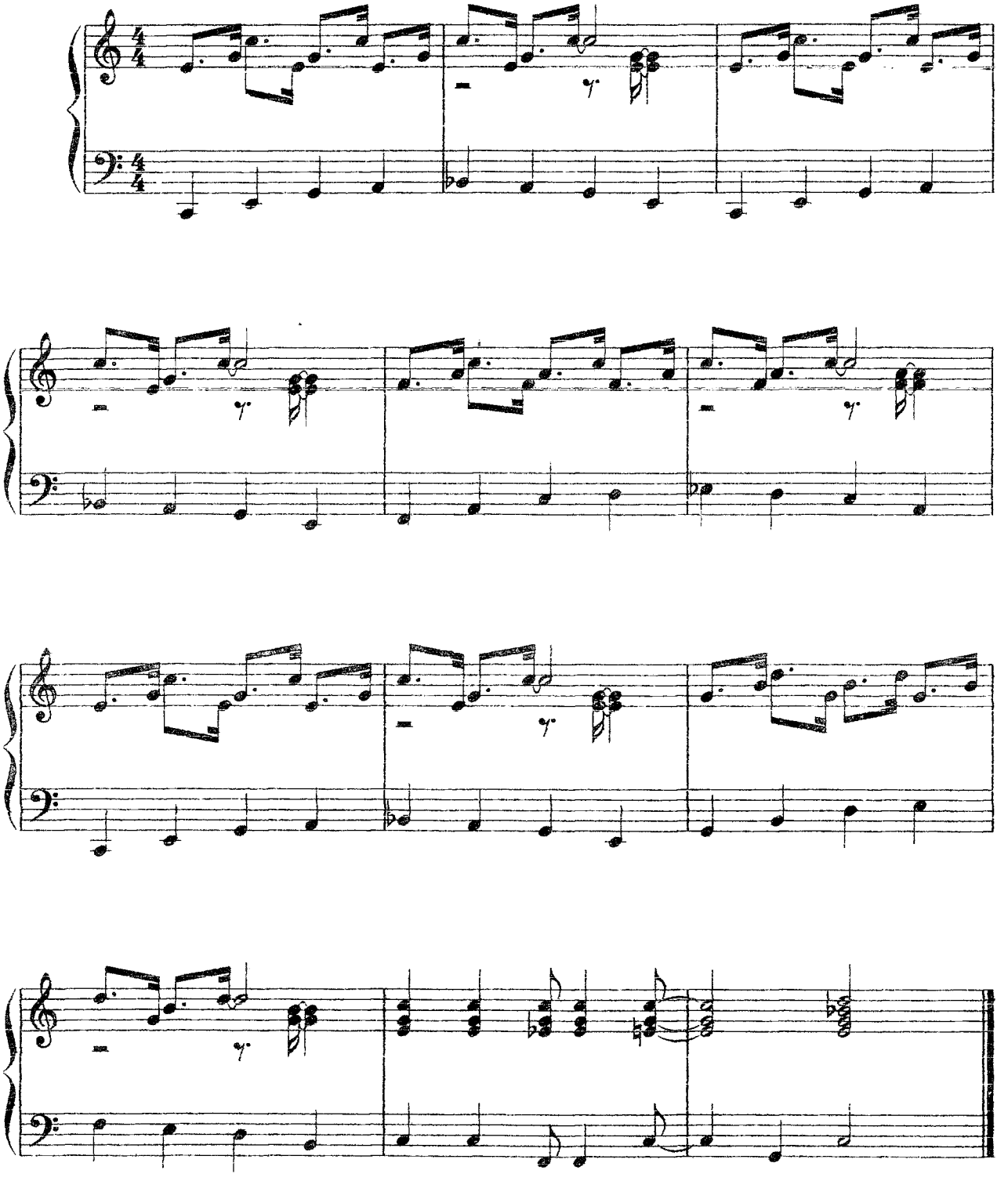

ЛУНА

Moderato *Роджерс*

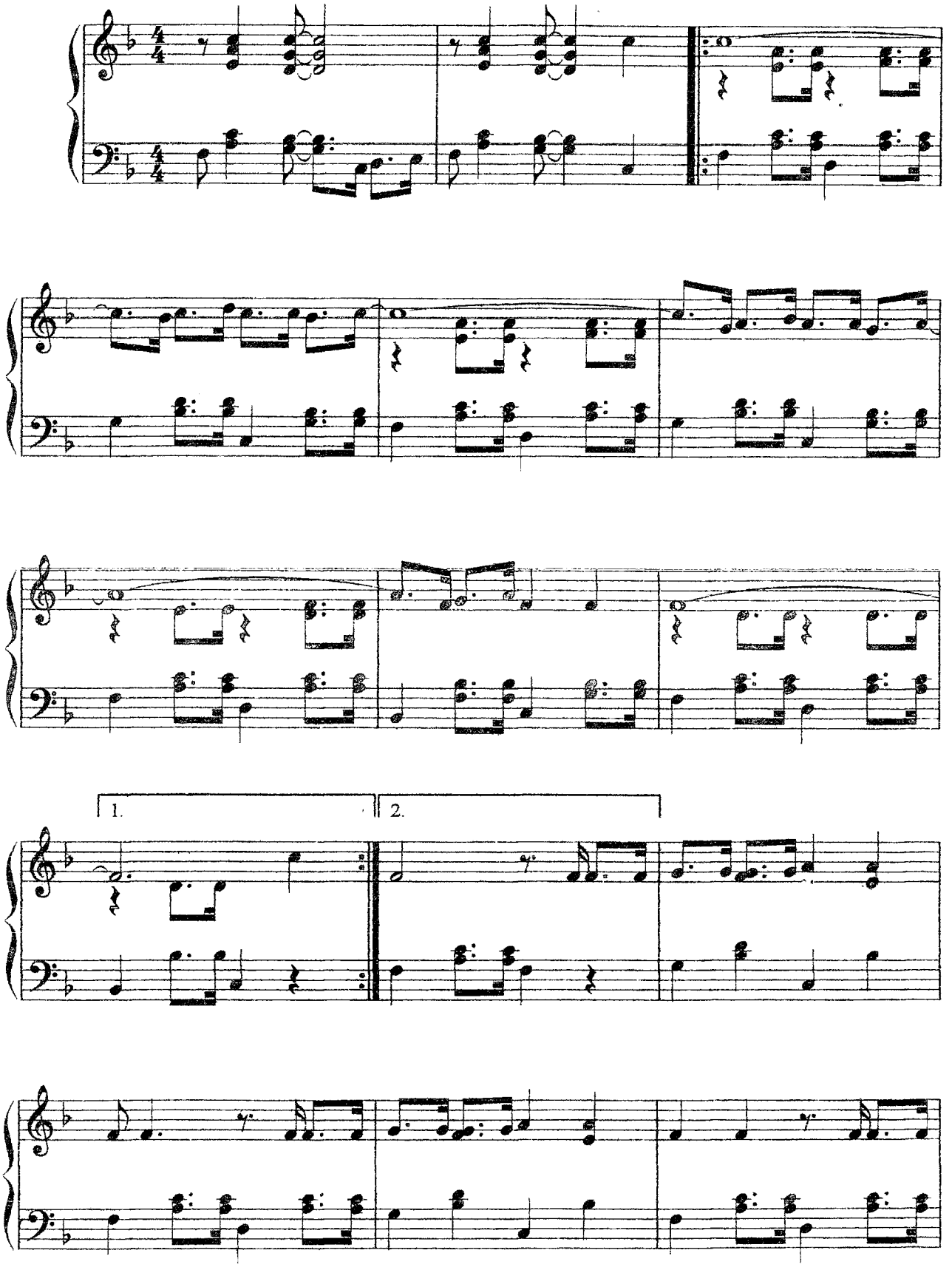

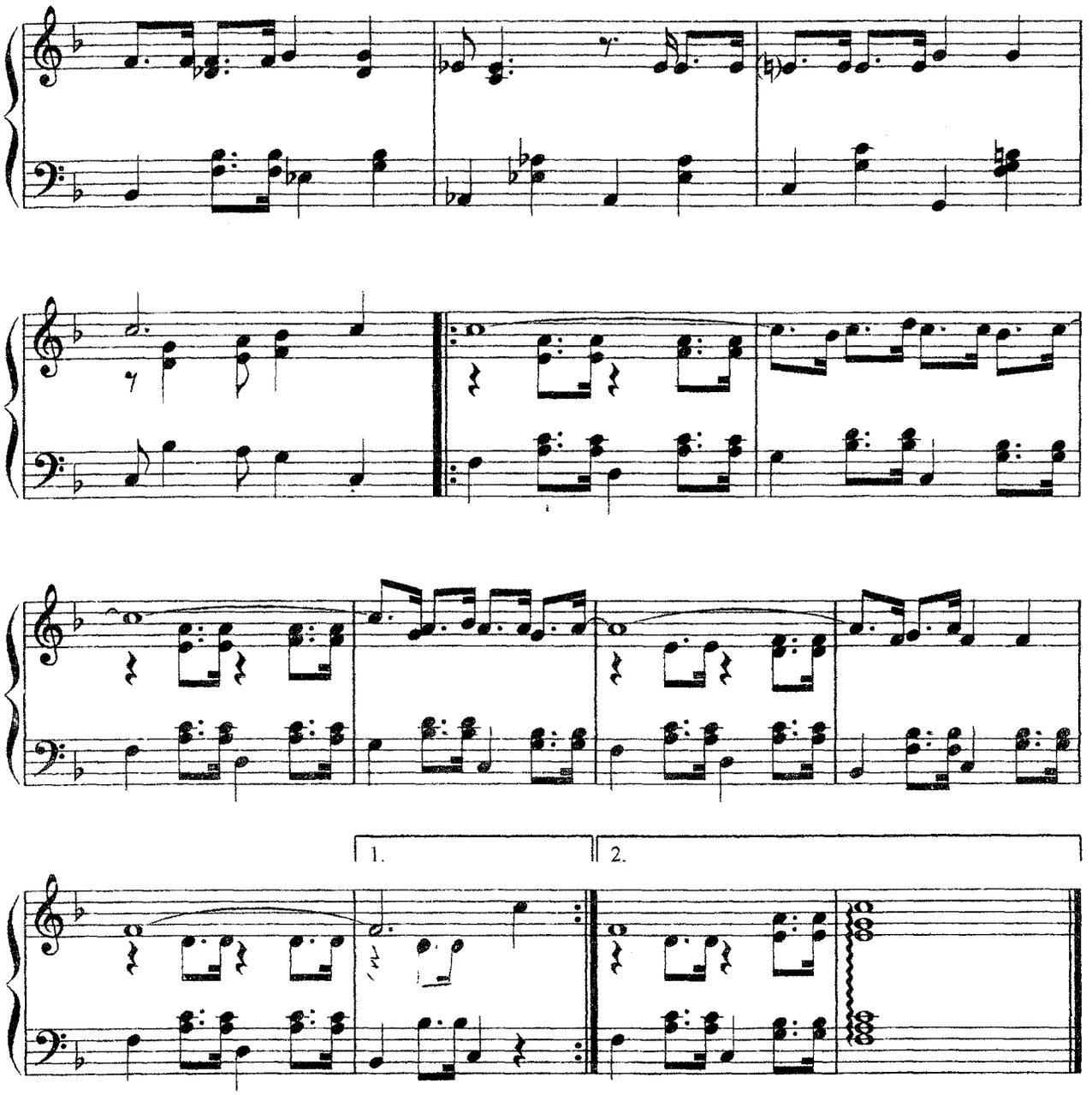
1.
2.

ПУТНИКИ В НОЧИ

Moderato **Б. Кемпферт**

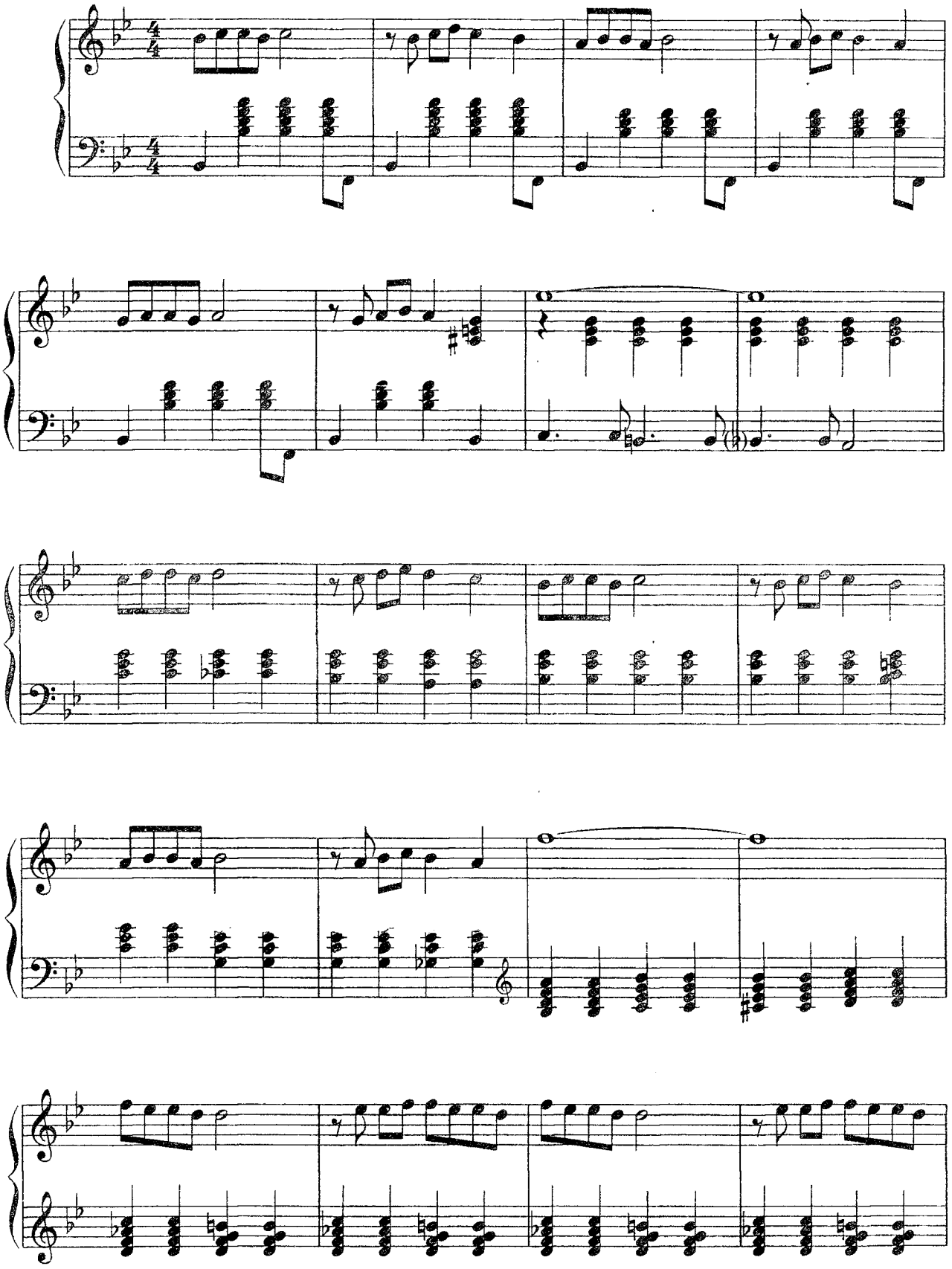

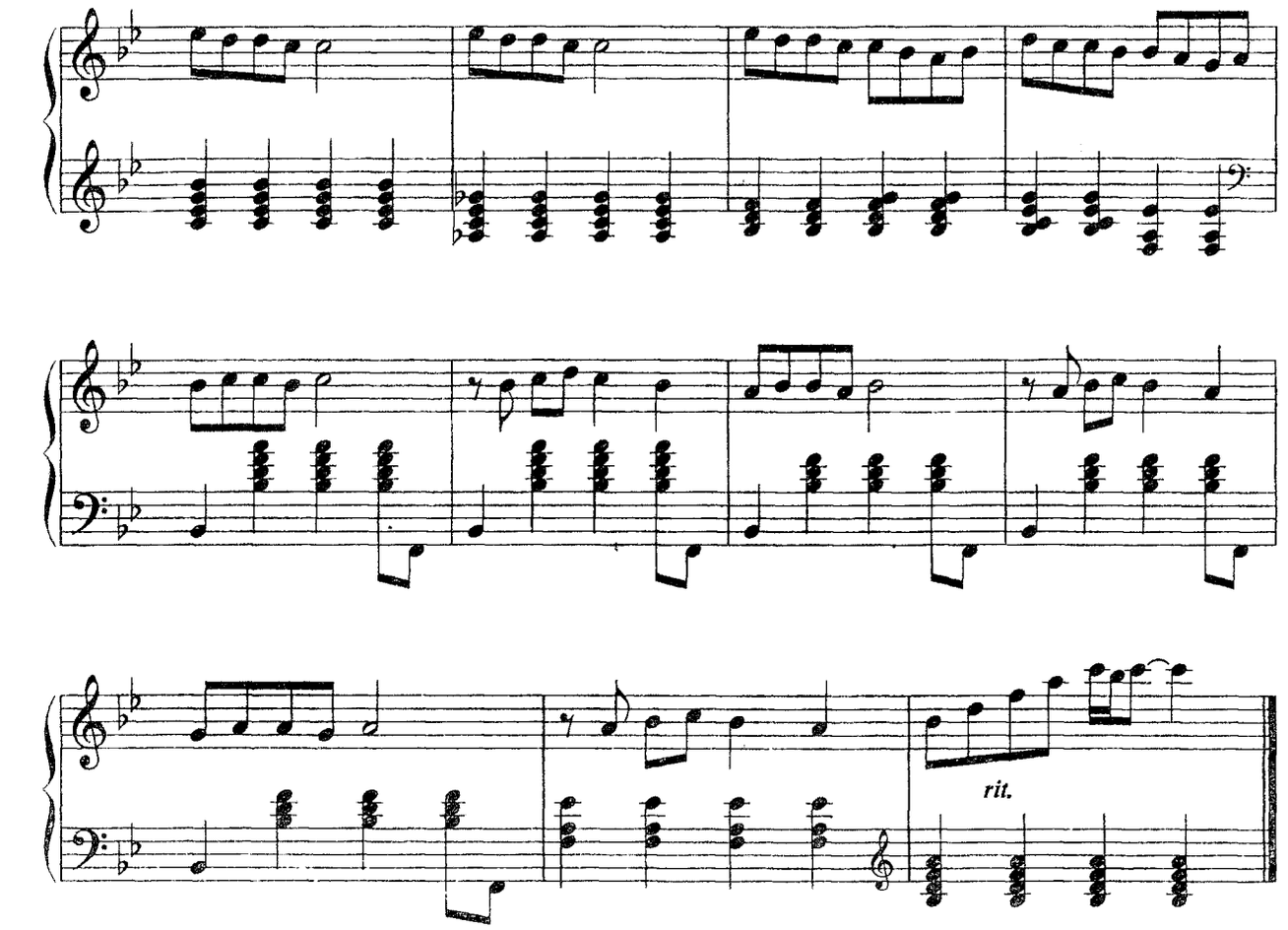

ЕСЛИ БЫ ТЕБЯ НЕ БЫЛО

Moderato *Из репертуара Джо Дассена*

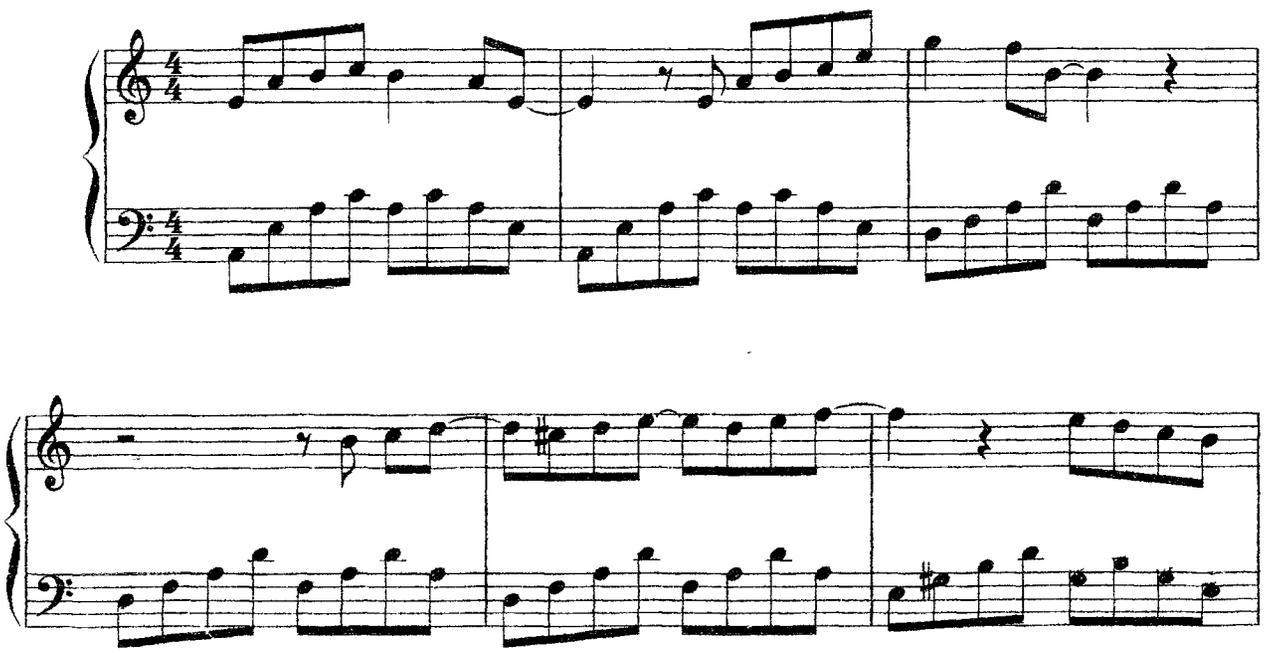

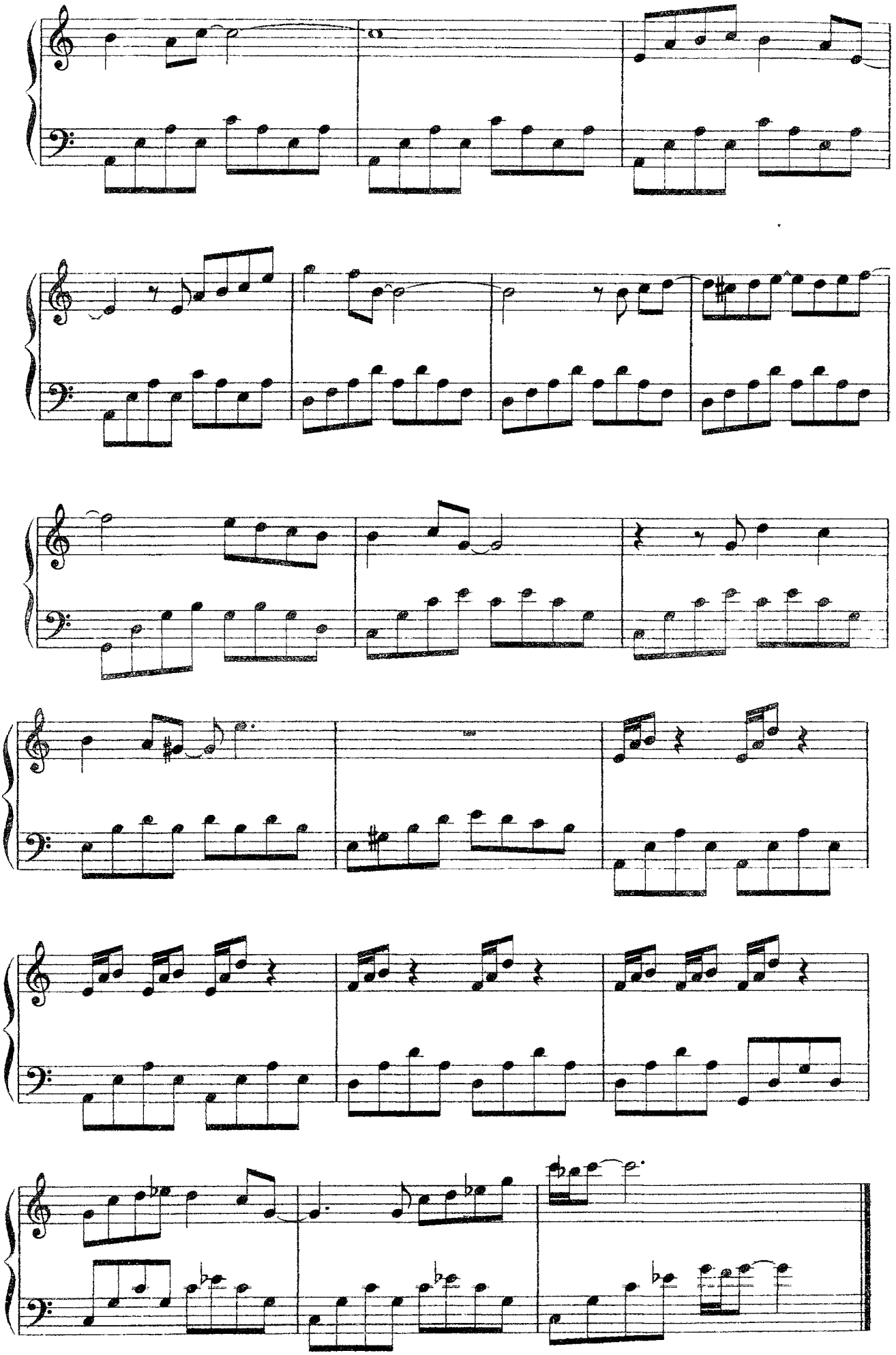

ПРИВЕТ

Паллавичини

Moderato

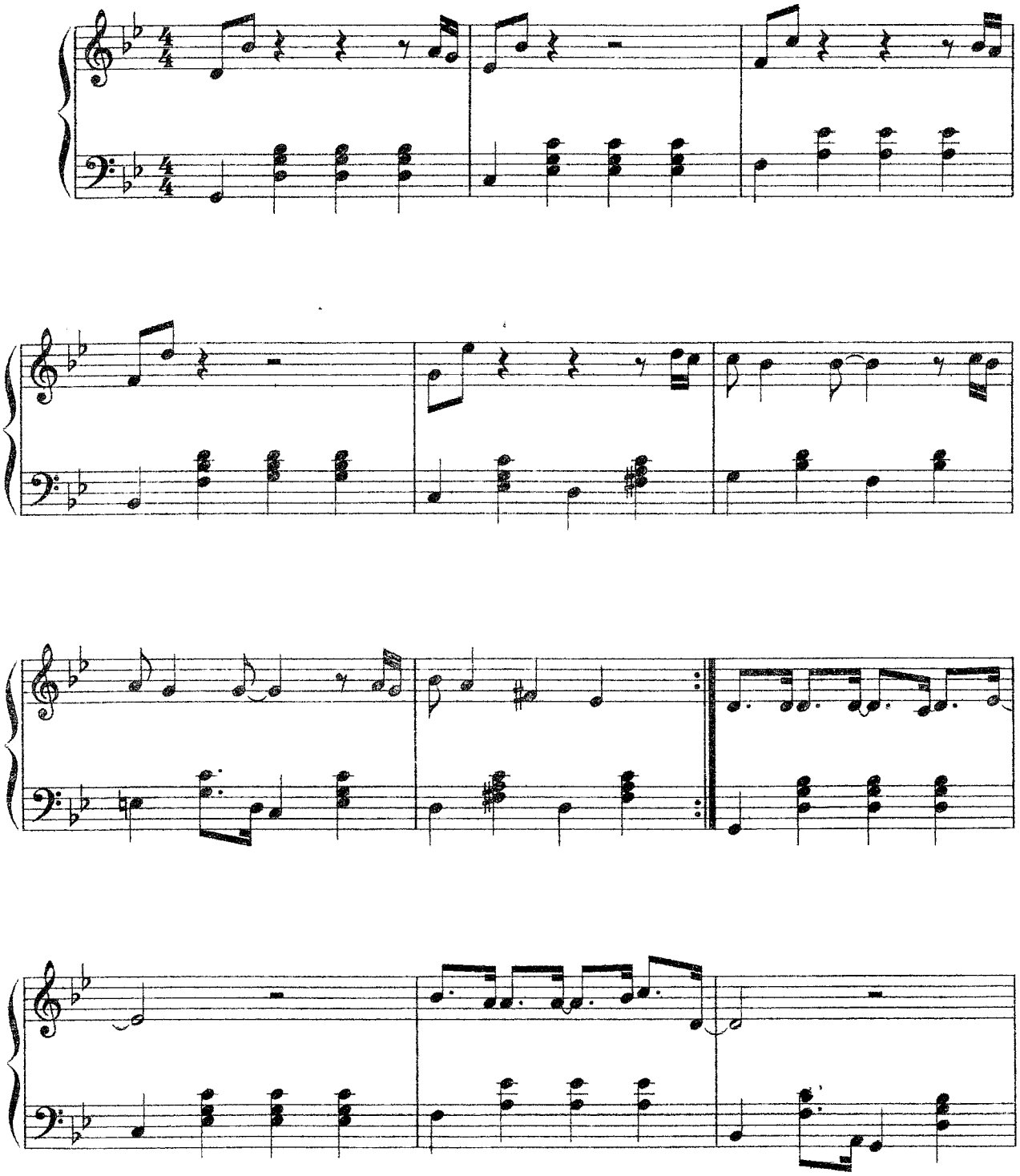

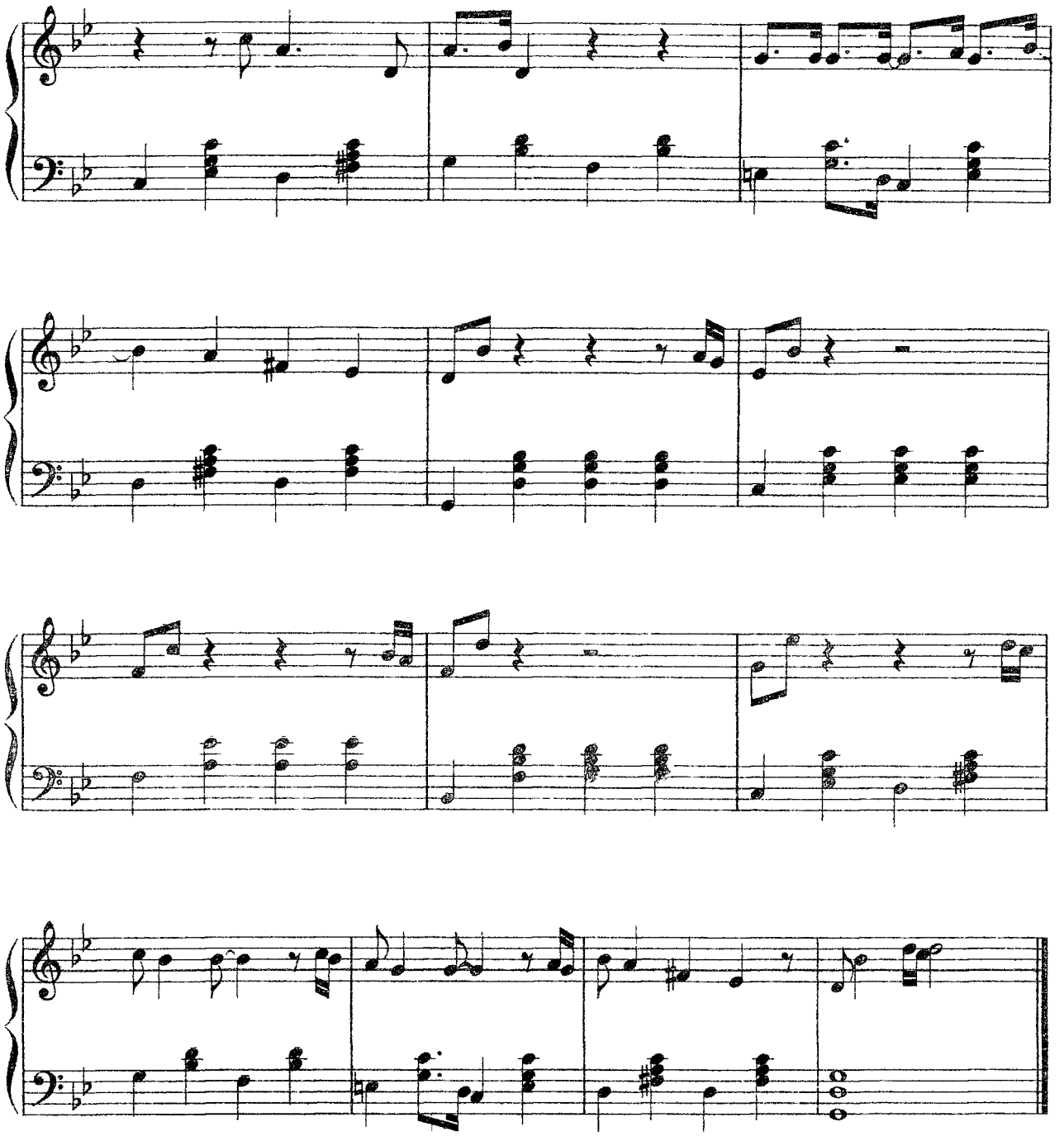

ЕЛИСЕЙСКИЕ ПОЛЯ

Allegretto

А. Делануа

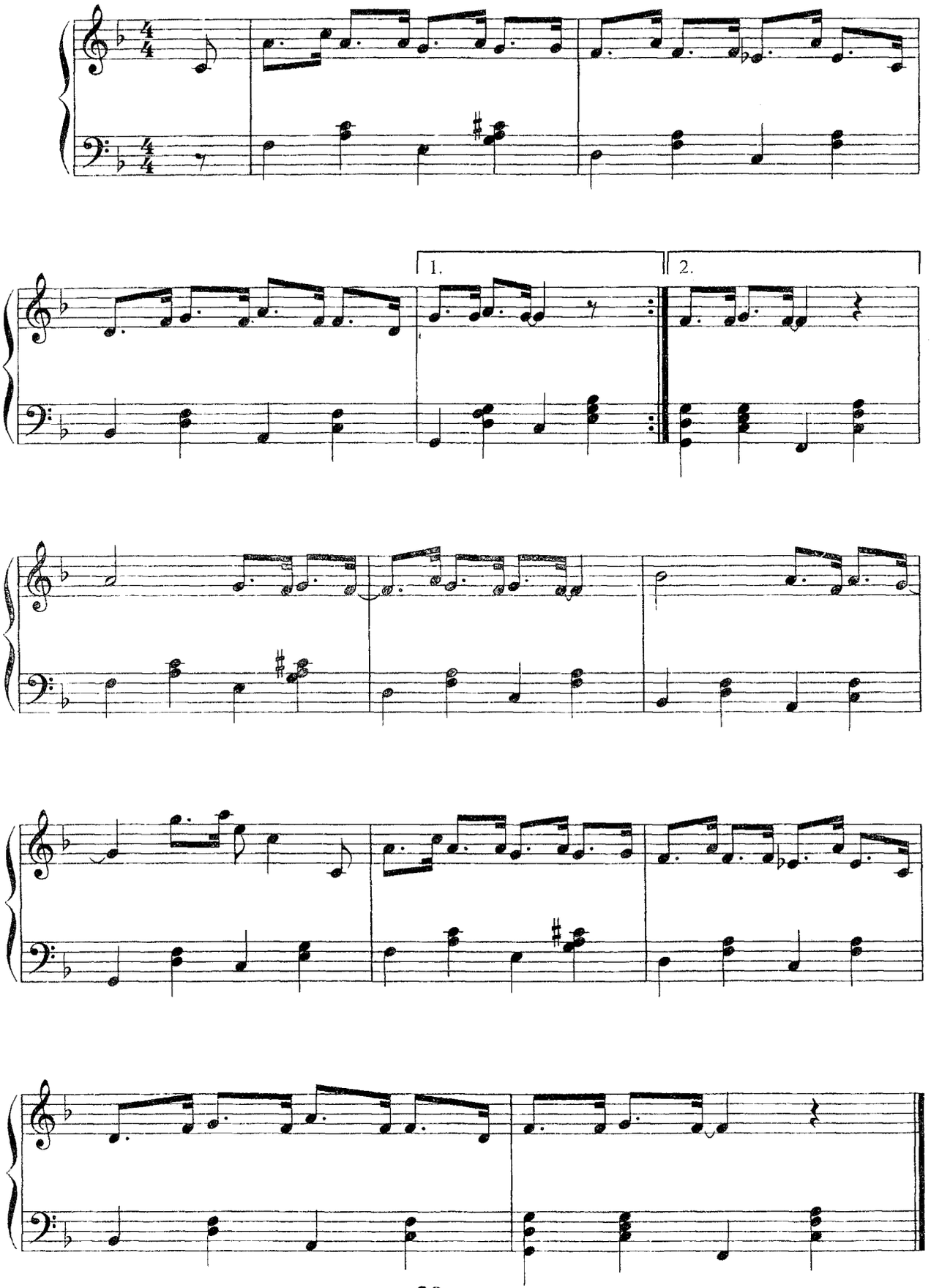

ИНДЕЙСКОЕ ЛЕТО

Con moto

Палавичини

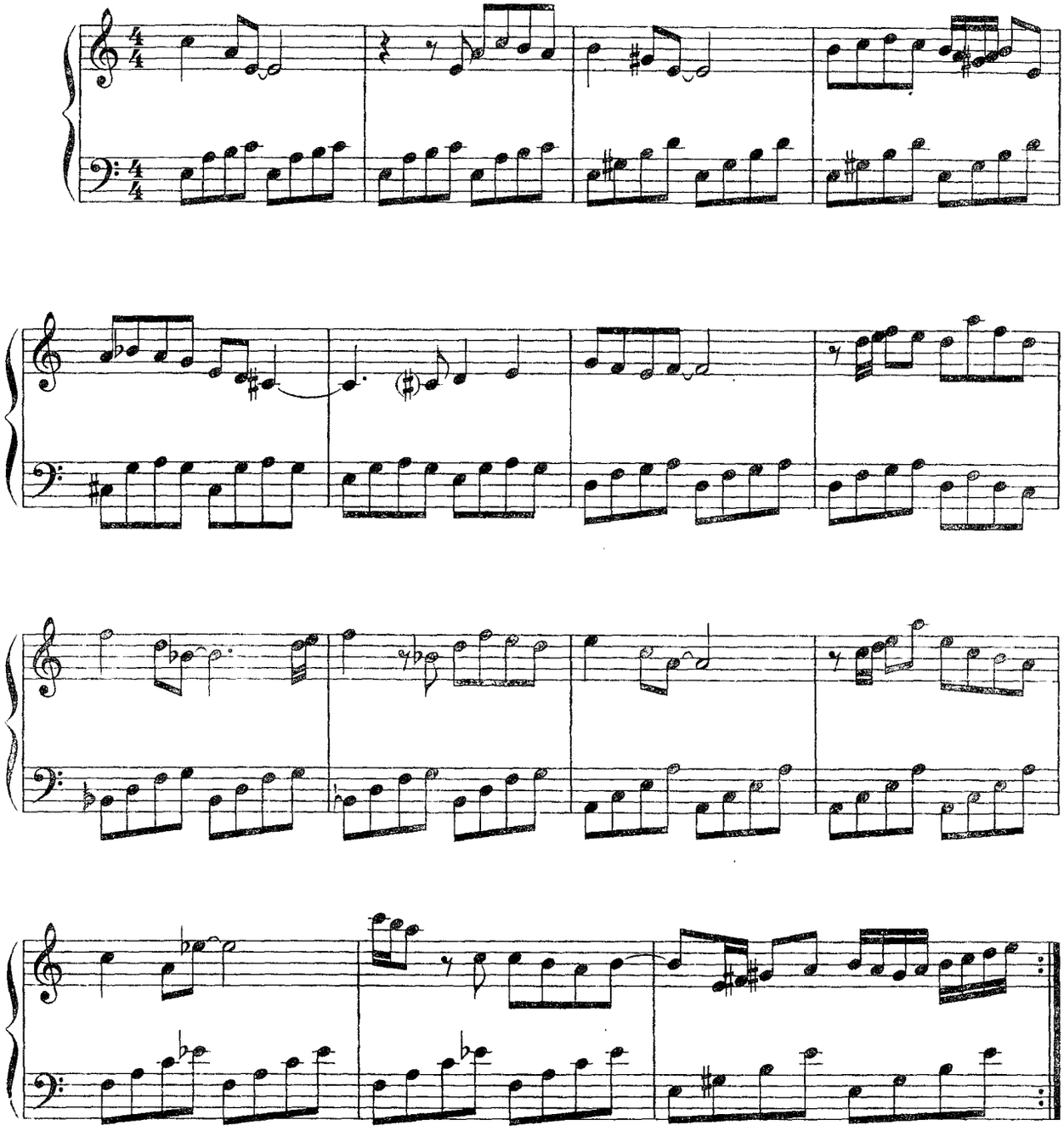

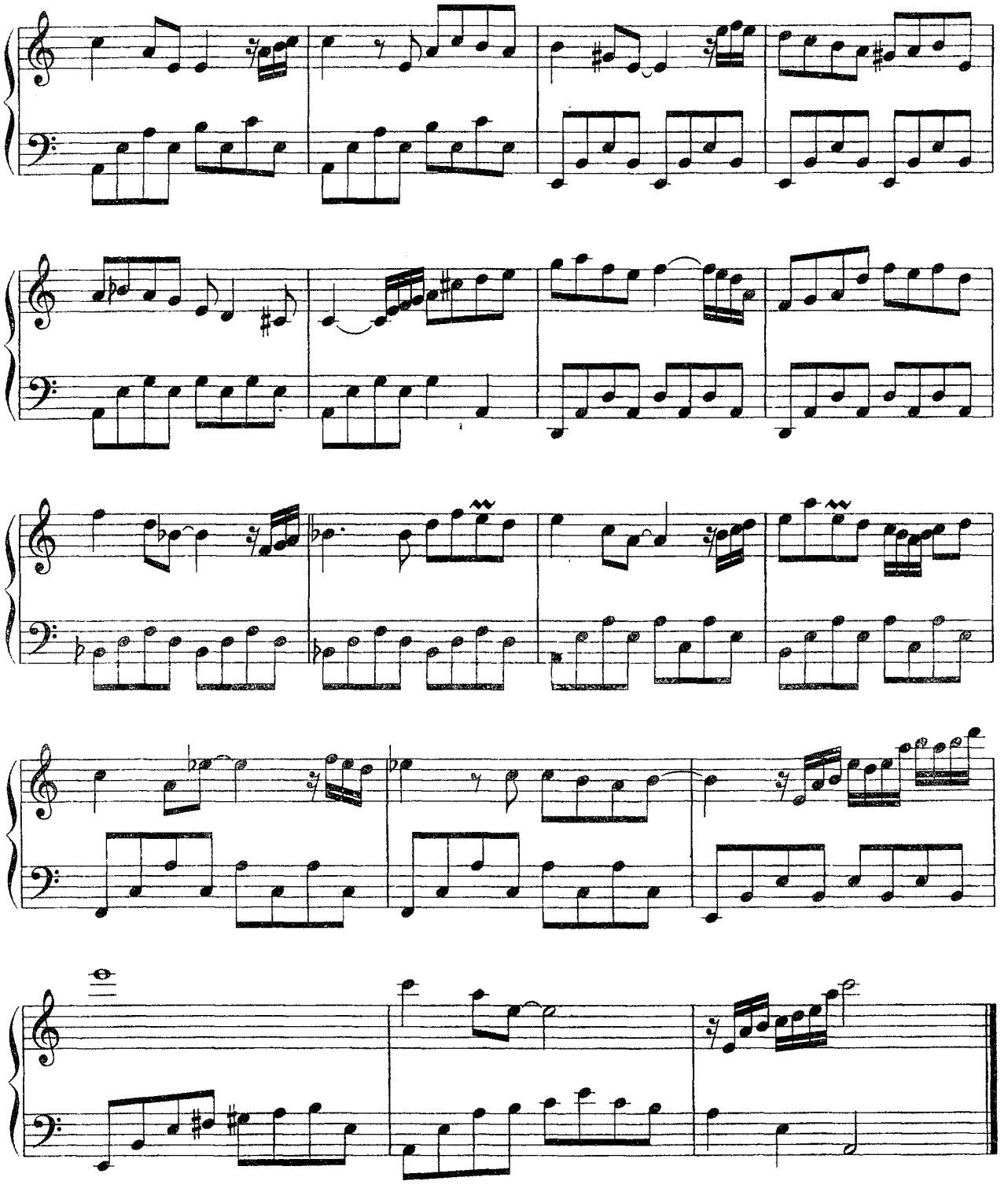

ВЕЧНАЯ ЛЮБОВЬ

Из репертуара Шарля Азнавура

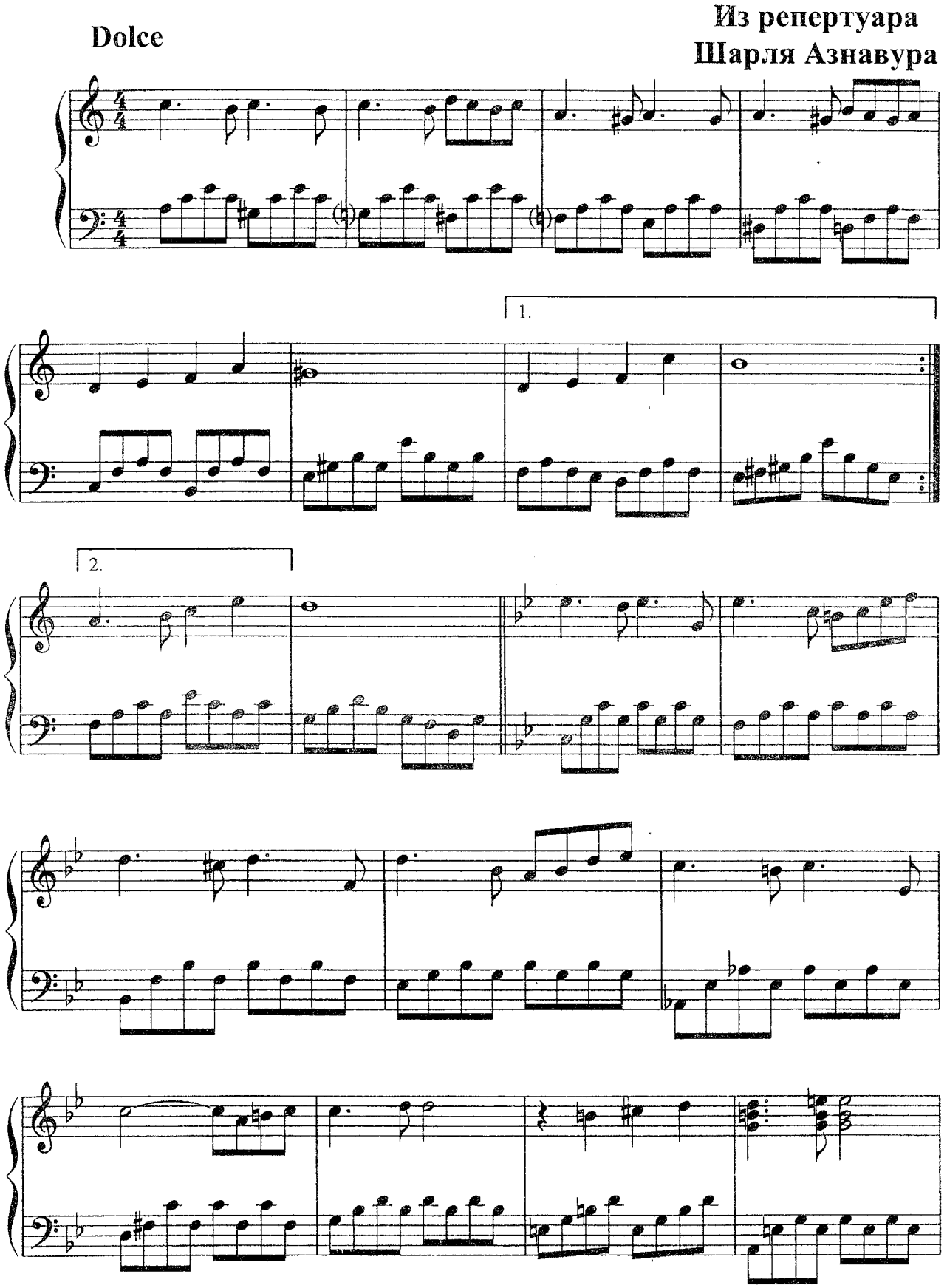

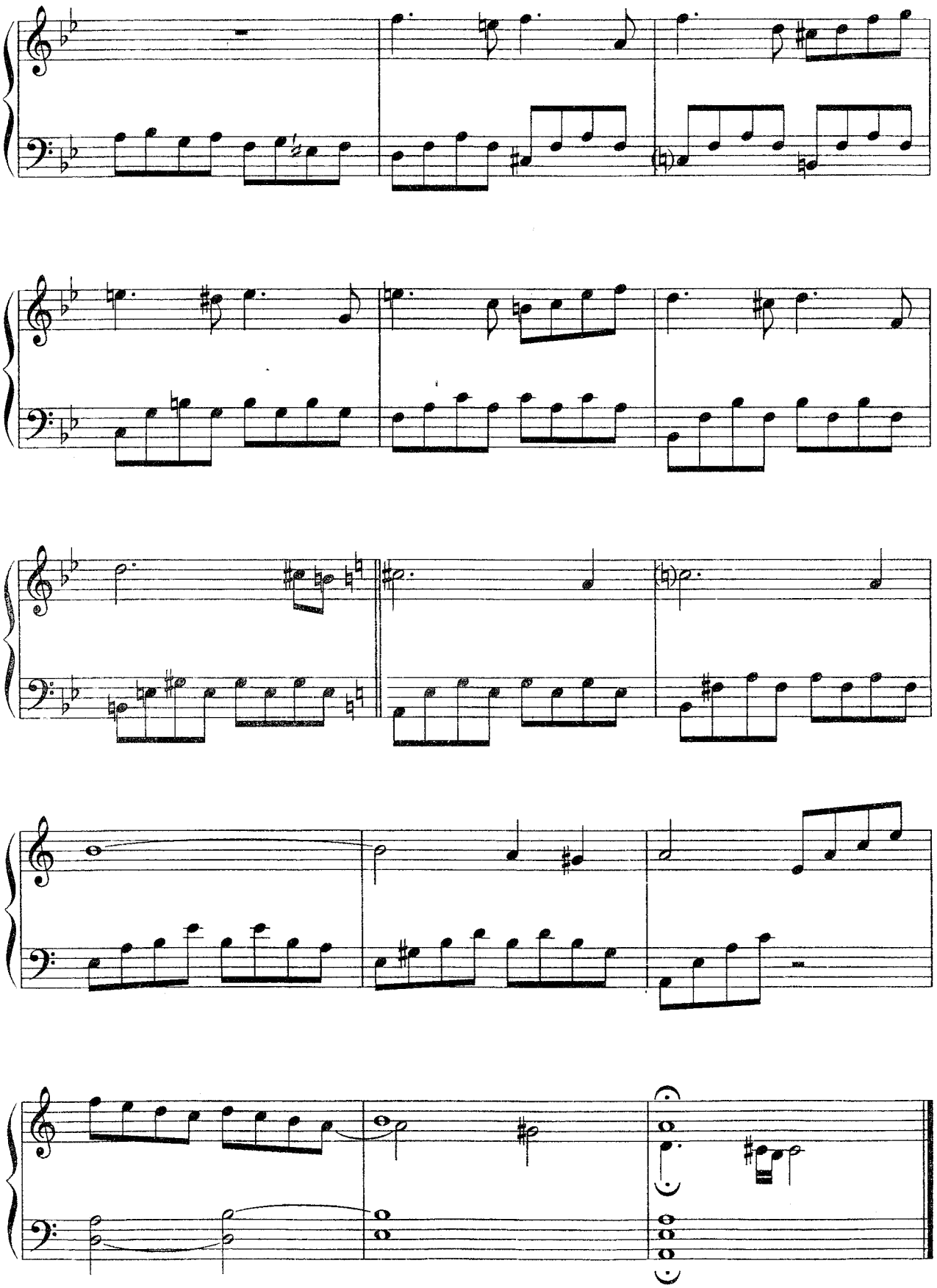

SPACE

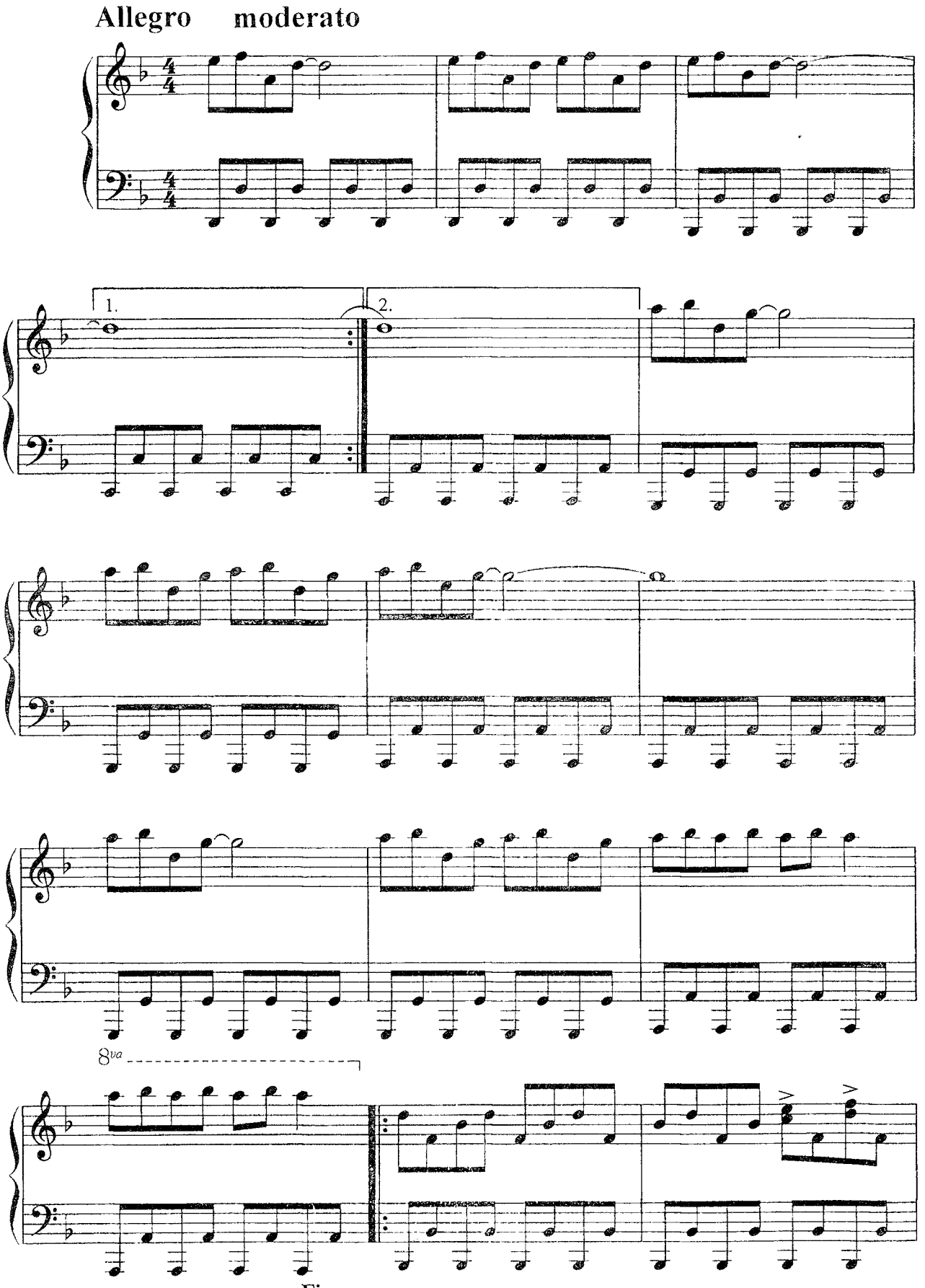

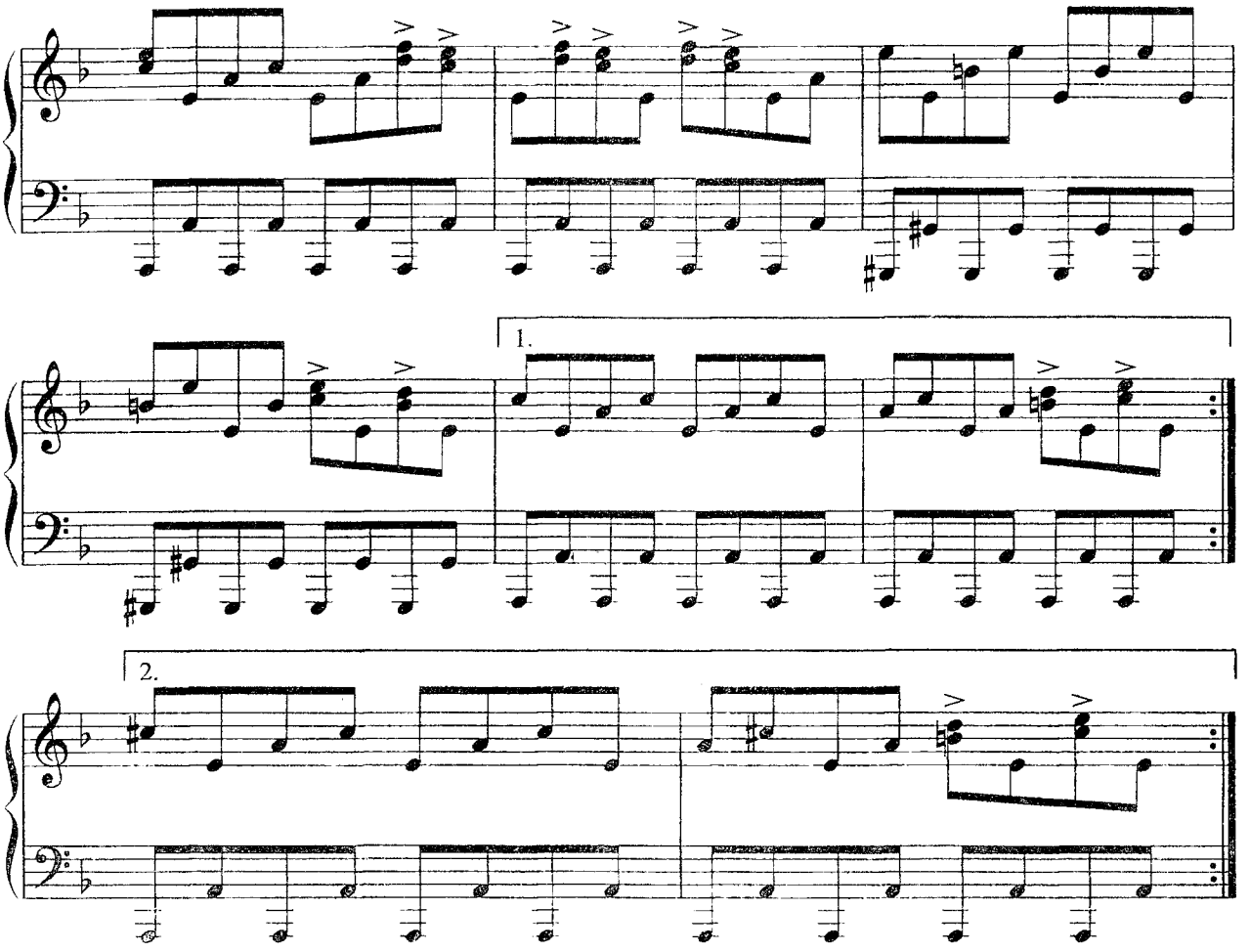

Da capo al fine

ПЕСНЯ
ИЗ РЕПЕРТУАРА АНСАМБЛЯ "ПУЛЬСАР"

Moderato

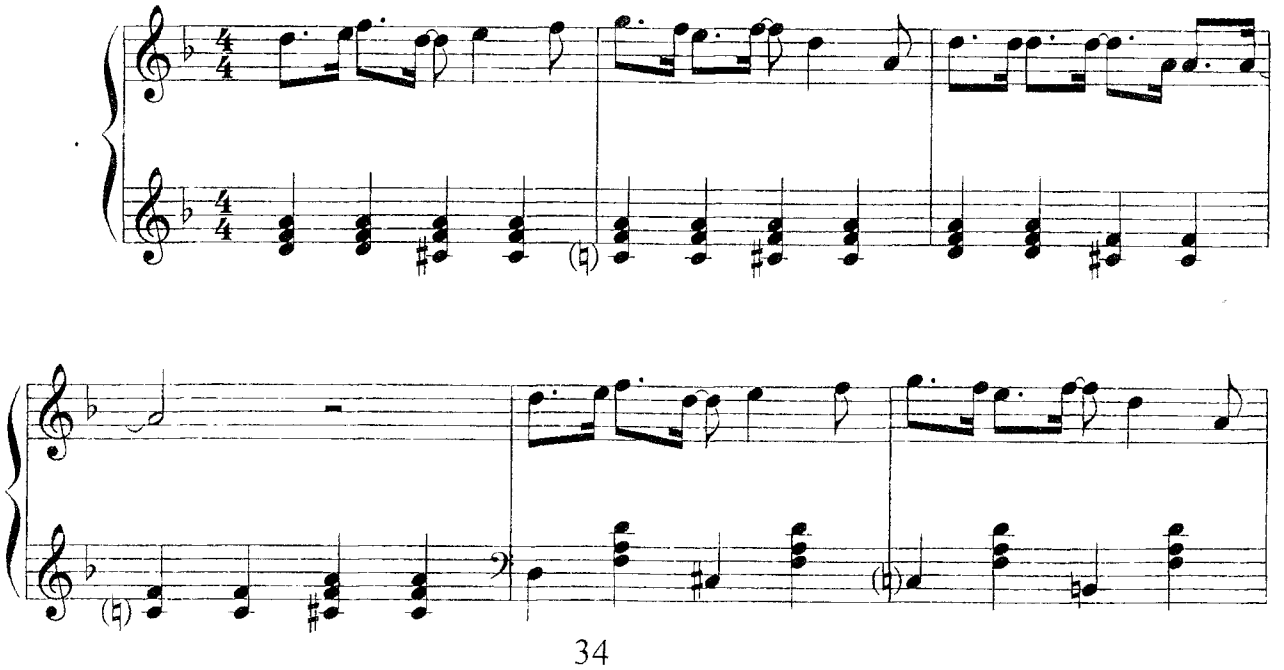

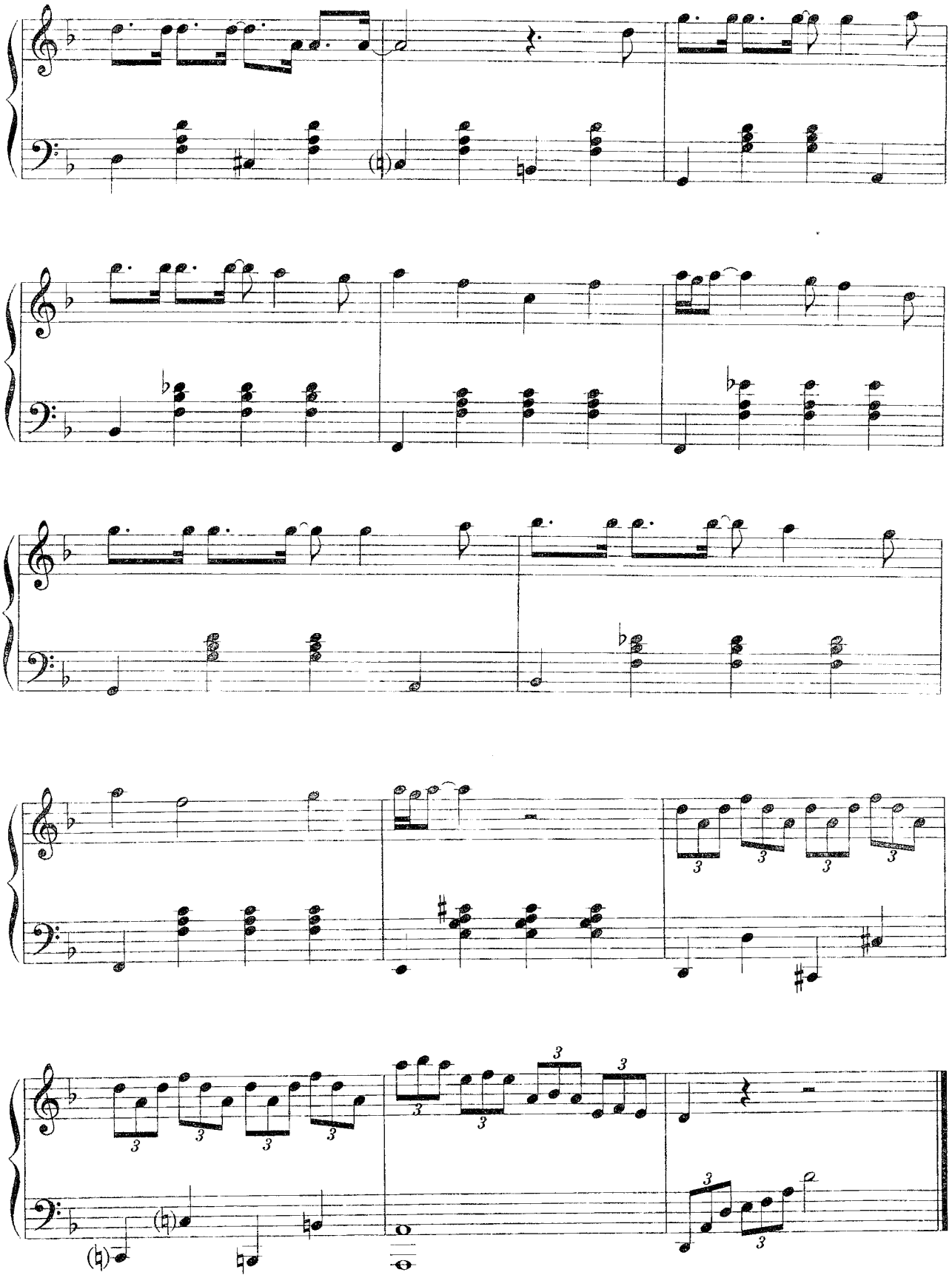

HAPPY BIRTHDAY

Maestoso

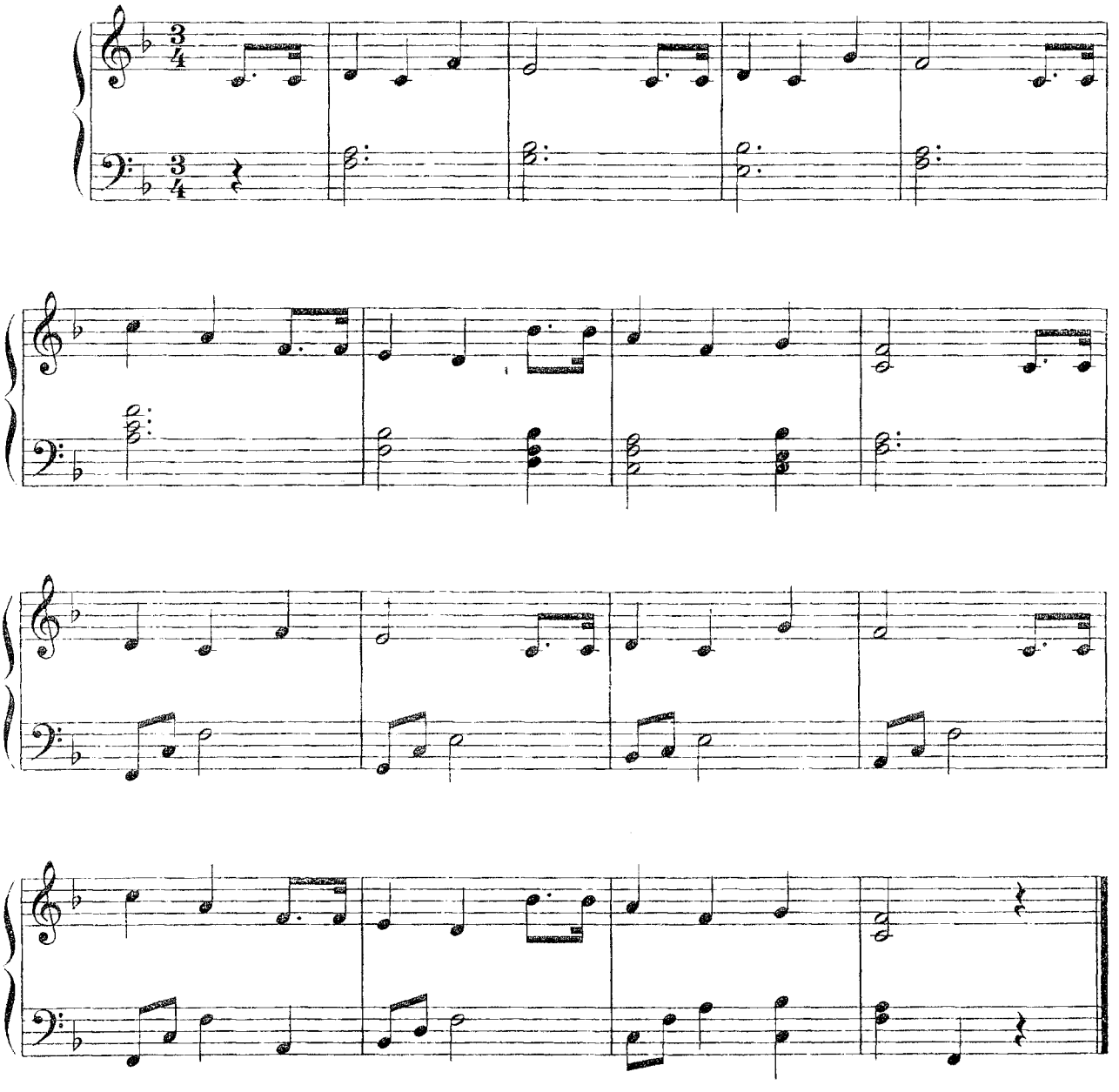

ТУШ

Maestoso

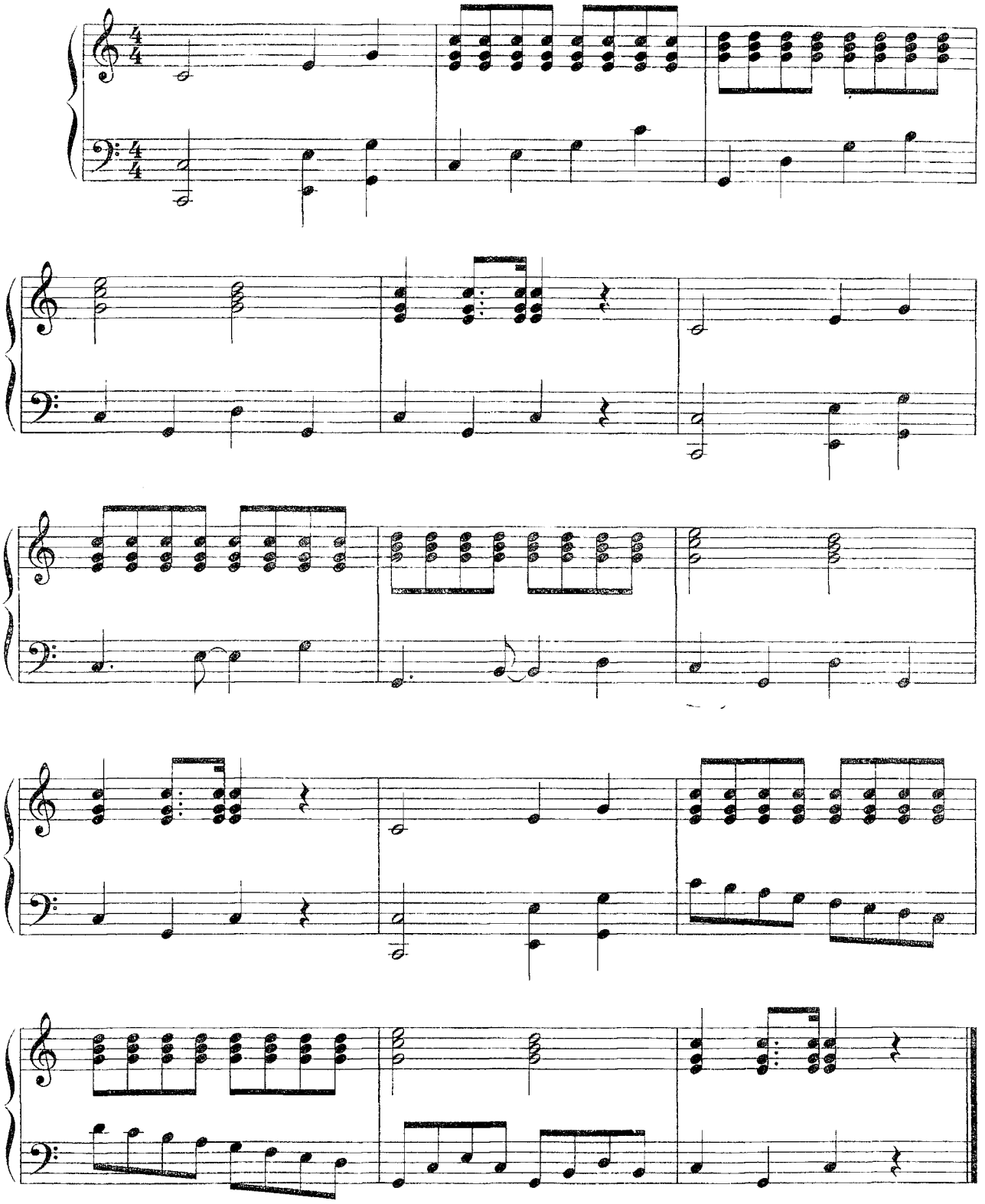

СОДЕРЖАНИЕ

1. В. Лебедев. Песня их кинофильма „Гардемарины, вперед”..... 5
2. В. Лебедев. Голубка 7
3. М.Таривердиев. Маленький принц 8
4. С.Вакарчук. Холодно 9
5. С.Вакарчук. Дякую тобі..... 11
6. И.Корнелюк. Город, котрого нет..... 12
7. М.Дунаевский. Черный пруд 13
8. Р.Паулс. Мелодия..... 14
9. Музыка их кинофильма „Прокаженная” 16
10. Н.Рота. Поговори со мной..... 17
11. М. Альберт. Чувства 18
12. Дж. Гарленд. В настроении..... 20
13. Р.Роджерс. Луна 21
14. Б.Компферт. Путники в ночи..... 23
15. Если бы тебя не было..... 24
16. Паллавичини. Привет 26
17. А. Делануа. Елисейские поля..... 28
18. Паллавичини. Индейское лето..... 29
19. Вечная любовь (из репертуара Ш. Азнавура)..... 31
20. Space..... 33
22. Песня из репертуара ансамбля „Пульсар”..... 34
23. Happy birthday 36
24. Туш..... 37